Lilienkurier

Stadionzeitung des SV Darmstadt 1898 e.V.

Nr. 11
Saison 2018 / 19
Di, 29.01.2019

Lilienkurier heute
0,- €
sponsored by
KOKE
www.KOKE.gmbh

entega
Premiumsponsor
der Lilien

SPORTVEREIN DARMSTADT 1898 e.V.

FC ST. PAULI 1910

WIR LILIEN.
AUS TRADITION
ANDERS

MasterCard Basis

LilienCard - Die Karte für die echten Fans!

Für Jugendliche ***kostenfrei***

Für Erwachsene (ab 18 Jahre) ***nur 9,80 Euro p.a.***

Vorteile für alle LilienCard-Inhaber:

- für alle Lilienfans ab 12 Jahren*
- weltweit bargeldlos bezahlen
- volle Kostenkontrolle
- attraktives Lilien-Design
- regelmäßige Verlosung von SV98-Fanartikeln
- exklusive Verlosung von Eintrittskarten zu Heimspielen des SV98

Jetzt informieren

im Internet unter www.sparkasse-darmstadt.de/liliencard
oder in jeder Filiale der Sparkasse Darmstadt.

* Für den Erwerb der LilienCard ist ein Girokonto bei der Sparkasse Darmstadt erforderlich. Bei minderjährigen Karteninhabern muss ein gesetzlicher Vertreter Inhaber eines Girokontos bei der Sparkasse Darmstadt sein. Angebot freibleibend

Sparkasse Darmstadt

Vorwort

Liebe Lilienfans,

zunächst einmal begrüße ich Euch alle im Merck-Stadion am Böllenfalltor und natürlich auch im Jahr 2019. Das neue Jahr wird mit Sicherheit weitere spannende Kapitel im Geschichtsbuch des SV 98 schreiben. Kapitel, die wir voller Tatendrang angehen.

Obwohl wir mit bisher 19 Punkten unseren eigenen Ansprüchen ein wenig hinterherhängen, starten wir mit einer guten Ausgangsposition in die verbleibenden 16 Begegnungen dieser Saison. Die 6 Punkte Vorsprung auf den Relegationsplatz geben aber überhaupt keinen Anlass, fahrlässig mit der Situation umzugehen oder sich selbst in einer trügerischen Sicherheit zu wiegen. Im Trainingslager in Spanien konnte ich mich selbst davon überzeugen, dass Dirk Schuster die Sinne bei allen noch einmal geschärft hat und die Mannschaft hochkonzentriert und optimal vorbereitet in die heutige Begegnung und die gesamte Restrunde gehen wird.

Extrem ungewohnt ist für uns alle aktuell der Blick ins Stadionrund. Dort, wo stets die altehrwürdige Gegengerade das Gesamtbild prägte, befindet sich ein großer Erdhügel. Doch das weinende Auge des damaligen Lebewohls ist dem lachenden Auge der Vorfreude gewichen, zumal der Neubau seit Jahren überfällig und essenziell für einen Profifußballstandort Darmstadt ist.

Sicherlich wird es ein durchaus fordernder Umstand sein, die restlichen Heimspiele vor einer leeren Gegengerade auszutragen, was einen stimmungstechnischen Nachteil mit sich bringen wird. Doch unsere Fanszene hat bereits mehrfach bewiesen, dass sie schwierige Situationen mit viel Kreativität und Enthusiasmus meistern kann.

Ich persönlich freue mich auf die Aufgaben und Herausforderungen in 2019, auf viele erfolgreiche Spiele unserer Lilien, auf das stetige Voranschreiten unseres Umbaus und sicherlich auf viele besondere Momente, mit denen ich aktuell noch überhaupt nicht rechne. Und nun wünsche ich uns allen einen erfolgreichen Pflichtspielstart in das Jahr 2019!

Euer

Rüdiger Fritsch

IMPRESSUM

Herausgeber:
Präsidium des SV Darmstadt 98

Verantwortlich für den Inhalt:
Jan Becher, Michael Weilguny

Redaktion:
Jürgen Arras, Jan Becher, Florian Holzbrecher, Björn Kopper, Tim Kuhl, Alexander Lehné, Markus Sotirianos

Fotos:
Stefan Holtzem, Foto Hübner, Florian Ulrich, Herbert Krämer

Satz & Layout:
La Mina GmbH
Landwehrstr. 55, 64293 Darmstadt
www.la-mina.de

Druck und Verarbeitung:
göhde: Druck+Medien GmbH
Wittichstraße 4, 64295 Darmstadt
www.goehde-druck-medien.de

Redaktionsschluss: 23.01.2019

SV Darmstadt 1898 e.V.

1
Torwart
Daniel Heuer Fernandes

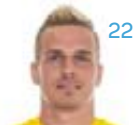

22
Torwart
Rouven Sattelmaier

31
Torwart
Florian Stritzel

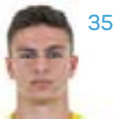

35
Torwart
Josip Galic

38
Torwart
Max Grün

2
Abwehr
Sebastian Hertner

17
Abwehr
Sandro Sirigu

21
Abwehr
Immanuel Höhn

28
Abwehr
Marcel Franke

32
Abwehr
Fabian Holland

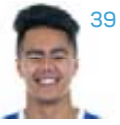

39
Abwehr
Cameron Royo

40
Abwehr
Tim Rieder

3
Mittelfeld
Joevin Jones

4
Mittelfeld
Victor Pálsson

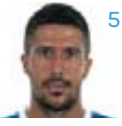

5
Mittelfeld
Slobodan Medojevic

6
Mittelfeld
Marvin Mehlem

8
Mittelfeld
Selim Gündüz

11
Mittelfeld
Tobias Kempe

20
Mittelfeld
Marcel Heller

25
Mittelfeld
Yannick Stark

27
Mittelfeld
Orrin Gaines

36
Mittelfeld
Wilson Kamavuaka

37
Mittelfeld
Luca Gelzleichter

7
Angriff
Felix Platte

9
Angriff
Johannes Wurtz

18
Angriff
Terrence Boyd

19
Angriff
Serdar Dursun

23
Angriff
Sören Bertram

Cheftrainer
Dirk Schuster

Co-Trainer
Sascha Franz

Co-Trainer
Frank Steinmetz

Athletiktrainer
Kai Peter Schmitz

Torwarttrainer
Uwe Zimmerman

Torwarttrainer
Dimo Wache

Kaderübersicht

FC St. Pauli

1
Torwart
Korbinian Müller

30
Torwart
Robin Himmelmann

33
Torwart
Svend Brodersen

4
Abwehr
Philipp Ziereis

6
Abwehr
Christopher Avevor

8
Abwehr
Jeremy Dudziak

15
Abwehr
Daniel Buballa

16
Abwehr
Marc Hornschuh

19
Abwehr
Luca Zander

27
Abwehr
Jan-Philipp Kalla

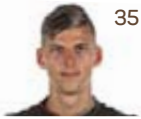

35
Abwehr
Brian Koglin

38
Abwehr
Florian Carstens

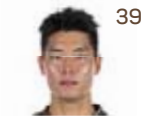

39
Abwehr
Ih-yeong Park

5
Mittelfeld
Marvin Knoll

10
Mittelfeld
Christopher Buchtmann

12
Mittelfeld
Ryo Miyaichi

14
Mittelfeld
Mats Möller Daehli

20
Mittelfeld
Richard Neudecker

22
Mittelfeld
Cenk Sahin

23
Mittelfeld
Johannes Flum

28
Mittelfeld
Waldemar Sobota

31
Mittelfeld
Ersin Zehir

34
Mittelfeld
Jakob Münzner

36
Mittelfeld
Luis Coordes

9
Angriff
Alex Meier

11
Angriff
Sami Allagu

18
Angriff
Dimitrios Diamantakos

25
Angriff
Henk Veermann

29
Angriff
Jan-Marc Schneider

Cheftrainer
Markus Kauczinski

Co-Trainer
Markus Gellhaus

Co-Trainer
Andre Trulsen

Torwarttrainer
Mathias Hain

Interview
Victor Pálsson

„That's who I am“

Erst ein paar Tage lang ist Victor Pálsson Spieler der Lilien, als er sich die Zeit für das Gespräch mit dem Lilienkurier nimmt. Wer den Isländer in den Einheiten sieht, der käme nicht auf die Idee, den Mittelfeldspieler für einen Neuzugang zu halten. Präsent und lautstark, so präsentiert sich der 27-Jährige auf dem Platz. Und auch im Interview unterstreicht Pálsson diesen Eindruck. Offen, ehrlich und reflektiert spricht der Nationalspieler über eine Karriere in zwei Teilen, die isländische Mentalität und Fehler der Jugend.

⚜: Wenn man von einem isländischen Nationalspieler spricht, dann denken viele zunächst an einen langhaarigen Blondschopf mit Rauschebart. Dieser Vorstellung entsprichst du nicht so ganz. Klär uns doch kurz über deine Wurzeln auf ...

Victor Pálsson: *(lacht)* Ich bin sicher nicht der klassische Wikinger. Ich habe einen Vater, der in Portugal geboren wurde, sein Vater wiederum stammt aus Mosambik. Und meine Mutter ist Isländerin, aber ihr Vater ist US-Schotte. Deshalb bin ich weder blond noch habe ich blaue Augen.

⚜: Aber du fühlst dich als Isländer?

Victor Pálsson: Natürlich. Ich wurde in Reykjavik geboren und bin dort aufgewachsen. Ich sehe mich als Isländer, das ist meine Nationalität.

⚜: Wie bist du aufgewachsen?

Victor Pálsson: Zunächst habe ich nur mit meiner Mutter zusammengelebt. Sie war alleinerziehend, aber als ich sechs Jahre alt war, hat sie meinen mittlerweile Ex-Stiefvater kennengelernt. Als ich zehn war, wurde meine Schwester geboren, und mit 16 haben sich meine Mutter und mein Stiefvater scheiden lassen. Das war dann auch der Zeitpunkt, als ich nach Dänemark gewechselt bin und meine Mutter und meine Schwester haben mich dorthin begleitet.

⚜: Wann hast du angefangen Fußball zu spielen?

Victor Pálsson: Mit vier Jahren.

⚜: Und wann hast gemerkt, dass du ein gewisses Talent besitzt?

UNSER BRAUZEUGE UND REINHEITS-GEBIETER.

DOMINIK SCHINDLER

Braumeister aus Leidenschaft

DIE BIERMACHER.

Victor Pálsson: Wahrscheinlich mit 12 oder 13. Damals habe ich immer mit und gegen Ältere gespielt und konnte absolut mithalten. Mit 15 wurde ich für die U17-Nationalmannschaft nominiert, auch dort bin ich dann der Jüngste gewesen. Spätestens dort habe ich verstanden, dass ich mich nicht verstecken muss.

⚜: Island ist ein kleines Land. Hast du daher mit vielen Spielern zusammengespielt, die auch Profis geworden sind?

Victor Pálsson: In Island kennt jeder jeden *(lacht)*. Natürlich gilt das auch für Fußballer, aber ich kenne auch viele Jungs aus anderen Sportarten.

⚜: Wie bereits erwähnt bist du mit 16 den Schritt nach Dänemark gegangen. War spätestens dann der Traum vom Profi ganz fest in deinen Gedanken?

Victor Pálsson: Nein, dieser Traum war schon viel früher da. Aber in diesem Zeitraum habe ich mir noch öfter gesagt, dass ich dieses Ziel auch erreichen will. Der Schritt nach Dänemark war damals perfekt für mich. Es wurde professioneller, aber es war keine andere Welt. Mein Tagesablauf war dem in Island sehr ähnlich. Erst Schule, dann Training. Es war dieselbe Routine in meinem Leben. Diese Abläufe haben sich dann komplett geändert, als ich nach Liverpool gegangen bin.

⚜: Dänemark war der Beginn einer verrückten Vita, auf die du zurückblicken kannst. Zu Beginn deiner Zeit in Zürich sprachst du davon, eine Karriere wie ein 35-Jähriger zu besitzen …

Victor Pálsson: Ich habe schon oft gesagt, dass ich meine bisherige Karriere in zwei Teile unterscheide. Der erste Teil war eine Lernphase, in der es zu lange gedauert hat, bis ich verstanden habe, was wirklich wichtig für einen Profifußballer ist. Ich habe dann mein Leben und meine Einstellung überdacht – sowohl als Mensch als auch als Spieler – und anschließend mit dem zweiten Teil begonnen. Aber natürlich verstehe ich es, wenn die Leute erstmal stutzig werden angesichts meiner Vita. Aber dafür gibt es Gründe. Es gibt immer eine Geschichte hinter dem Offensichtlichen, aber ich bin froh über die Vergangenheit. Denn sie hat mich zu dem gemacht, der ich heute bin. Ich habe aus meinen Fehlern gelernt, Dinge geändert und nun geht der Blick nur noch nach vorne. Ich denke nicht mehr an die Vergangenheit.

⚜: Bist du wütend über Leute, die dich einen Söldner oder zumindest einen Wandervogel nennen?

PEAK NX

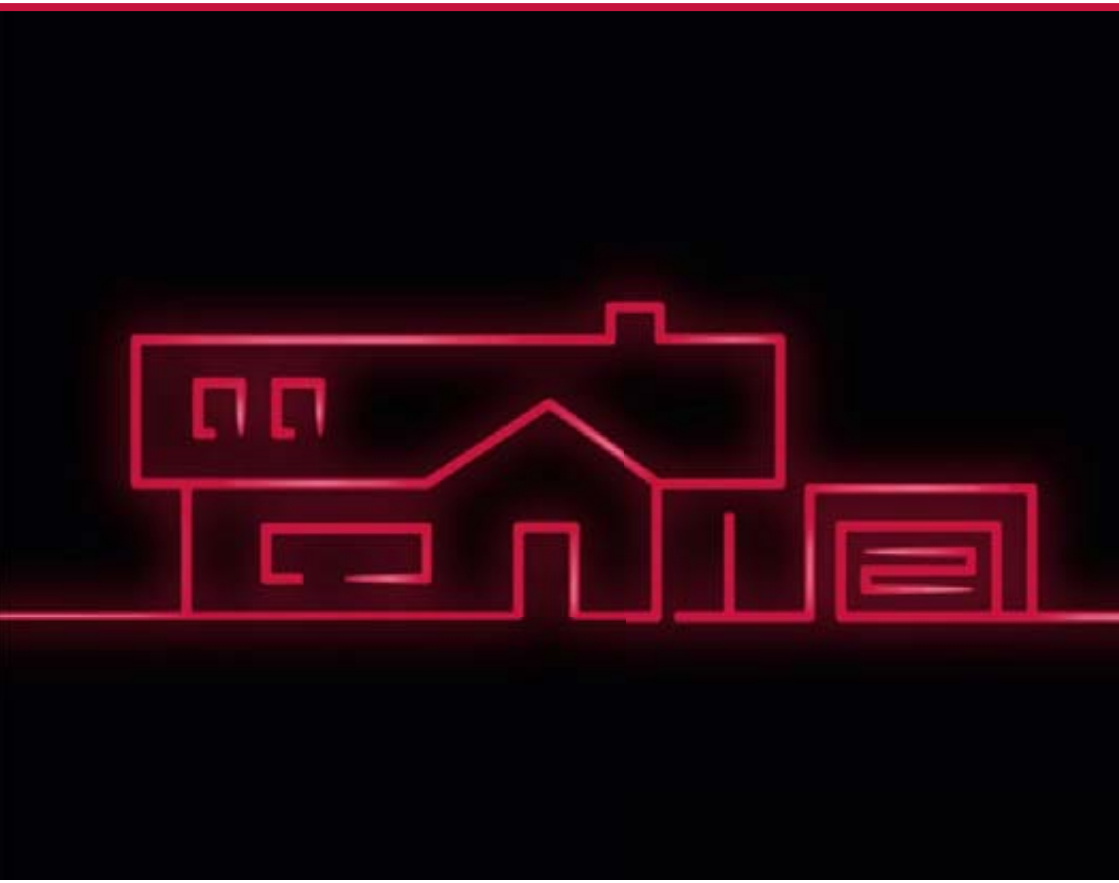

WIR BRINGEN DIE ZUKUNFT INS HAUS

PEAKnx bietet moderne Gebäudesteuerung durch einzigartige Komponenten. Neueste Technologie verbinden wir mit Design, Funktionalität und Konnektivität. So bringen wir ein Stück Zukunft und modernen Lebensstil ins Haus.

Mehr Infos unter www.peaknx.com

Premiumsponsor der Lilien

SPORTVEREIN DARMSTADT 1898 e.V.

Victor Pálsson: Nein. Die Leute werden immer reden. Jeder kann sagen und denken, was er möchte. Aber trotzdem sage ich immer: Verurteile mich nicht, wenn du mich nicht kennst.

⚜: Und die vielen Stationen haben sicherlich auch tolle Erfahrungen mit sich gebracht …

Victor Pálsson: Ich habe andere Kulturen erfahren, tolle Menschen getroffen, neue Sprachen gelernt, in fantastischen Städten und Ländern gelebt. Das ist ein Privileg, auch wenn ich nie länger als zwei Jahre in einem Verein gewesen bin. Es ist wie es ist und ich bin überhaupt nicht unglücklich, wenn ich zurückschaue.

> „Es gibt immer eine Geschichte hinter dem Offensichtlichen, aber ich bin froh über die Vergangenheit. Denn sie hat mich zu dem gemacht, der ich heute bin."

⚜: Du hast beispielsweise auch in New York gespielt. Sportlich nicht die beste Station, aber sicherlich eine besondere Zeit …

Victor Pálsson: Das war keine gute Entscheidung damals. Ich war 20 und es war nicht die richtige Zeit. Außerhalb des Platzes war es eine fantastische Zeit, aber ich hatte damals zu viel Spaß *(lacht)*. Glücklicherweise war ich weiterhin Teil der U21-Nationalmannschaft, sodass Nijmegen auf mich aufmerksam wurde und mich zurück nach Europa geholt hat.

⚜: Der größte Name in deiner Vita ist sicherlich der FC Liverpool. Auch wenn es damals nur die U23 war, wie war es für einen Jungen aus Island, plötzlich bei diesem riesigen Verein unter Vertrag zu stehen?

Victor Pálsson: Es war unfassbar groß.

⚜: Zu groß?

Victor Pálsson: Ich denke schon. Der Schritt aus Dänemark in diese Umgebung war unglaublich. Ich habe fantastische Erinnerungen an Liverpool, aber heute sitze ich hier und hätte trotzdem so viele Dinge anders gemacht. Ich war jung und dumm *(lacht)*. Leider gab es auch kaum Leute in meinem Umfeld, die mir den richtigen Weg zeigen konnten oder wollten. Also musste ich es auf die harte Tour lernen. Und die hat dann knapp sieben Jahre gedauert. Aber ich werde immer stolz darauf sein, das Trikot des FC Liverpool getragen zu haben.

⚜: Und sogar die Kapitänsbinde. Wie auch in Esbjerg und in Zürich. Was ist es, das dich zu einem Leader gemacht hat? Oder wird man mit diesen Eigenschaften geboren?

Victor Pálsson: Das war immer meine Art. That's who I am. Ich war mit 18 natürlich noch nicht der, der ich heute bin. Aber dieser Charakter war schon immer in mir. Er ist sicher über die Jahre gewachsen, aber von Beginn an ein Teil von mir gewesen.

⚜: Spätestens nach der EM 2016 war Island in aller Munde. Ein Team voller Spieler mit Herz, Leidenschaft und riesigem Willen. Warum gibt es in diesem kleinen Land so viele starke Charaktere?

Victor Pálsson: Diese besondere Mentalität entsteht durch die Erziehung und die Art und Weise, wie der Großteil der Isländer aufwächst. Unsere Mentalität ist unsere größte Waffe.

⚜: Kannst du es genauer beschreiben?

Victor Pálsson: Ich versuche es mit einem Beispiel. Als ich in England gespielt habe, sind alle Schulen ausgefallen, wenn es stark geschneit hat. Das würde in Island niemals passieren. Bei einem Schneesturm zieht man dort eine Lage mehr an und dann wird zur

> „Ich habe fantastische Erinnerungen an Liverpool, aber heute sitze ich hier und hätte trotzdem so viele Dinge anders gemacht. Ich war jung und dumm *(lacht)*."

HIT RADIO FFH

Schule gelaufen. Wir kennen es nicht anders, wir sind widrige Umstände gewohnt. Das gehört zu unserer Identität und bei unseren Eltern und Großeltern ist es genauso gewesen. Und ich muss ehrlich sagen, dass ich das Gefühl habe, dass die Menschen überall immer bequemer und anfälliger werden, weil ihnen beispielsweise die Technologie so vieles abnimmt. Diese Entwicklung gefällt mir nicht unbedingt.

⚜: Du hast das Trikot der Nationalelf bereits 11 Mal getragen. Es wirkt, als wäre jeder Isländer unfassbar stolz, sein Heimatland vertreten zu können …

Victor Pálsson: So ist es auch. So war es schon bei meinem ersten Spiel in der U17. Natürlich ist die A-Nationalmannschaft nochmal etwas anderes, aber das Trikot deines Landes anzuziehen, ist jedes Mal ein ganz besonderes Gefühl.

⚜: Bist du nach all den Stationen und Eindrücken so erfahren, dass du vieles einfach auf dich zukommen lässt und mittlerweile nicht mehr so viel über Eventualitäten nachdenkst?

Victor Pálsson: Ich bin natürlich viel erfahrener, kenne den Profifußball und habe auch viel Lebenserfahrung gesammelt. Ich bin oft umgezogen, habe früh alleine gelebt und bin mittlerweile selbst Vater. Das sind viele Faktoren, aber ich mache mir weiterhin auch Gedanken über vieles. Aber ich würde sagen, dass ich diese Dinge nun besser kontrollieren und einordnen kann. Wahrscheinlich hat sich der Mensch stärker verändert als der Spieler.

⚜: Ein häufig genutzter Begriff im deutschen Fußball ist der des „Aggressive Leaders". Kannst du mit diesem Begriff etwas anfangen, deine Optik passt auch sehr gut dazu …

Victor Pálsson: *(grinst)* Nein, es geht mir nicht um ein spezielles Image. Für mich ist es ganz normal, so eine Rolle anzunehmen und ausfüllen zu wollen. Die Leute können es nennen, wie sie wollen. Und die Tattoos und die kurzen Haare mit dem Bart, das gefällt mir einfach. Es soll sicherlich nicht ein spezielles Bild als Fußballer unterstreichen.

⚜: Auf zwei Tattoos würden wir aber trotzdem gerne eingehen. Besonders ins Auge stechen deine Waden, die zwei Tattoos schmücken, die etwas schmunzeln lassen. Ein grinsender und ein trauriger Smiley. Trotz der oberflächlichen Einfachheit, Bilder die eine tiefere Bedeutung haben?

Victor Pálsson: Nein, ich war einfach jung und dumm *(lacht)*.

⚜: Dabei könnten sie auch für die zwei Phasen deiner Karriere stehen …

Victor Pálsson: Oh, das ist kein schlechter Gedanke. Aber ich muss mich leider wiederholen. Ich war einfach jung und dumm …

> „Jeder kann sagen und denken, was er möchte. Aber trotzdem sage ich immer: Verurteile mich nicht, wenn du mich nicht kennst."

⚜: Mittlerweile bist du nicht nur älter und gereifter, sondern auch Familienvater. Was hat dein Sohn in deinem Leben verändert?

Victor Pálsson: Man hält plötzlich eine riesige Verantwortung in den Händen. Die Prioritäten verschieben sich, dein Sohn steht an erster Stelle. Jede Entscheidung muss nun auch in seinem Sinne getroffen werden, du planst alles um ihn herum und hast einen neuen Lebensmittelpunkt dazubekommen.

⚜: Und dein Sohn dürfte ein ganz besonderes Beispiel für Internationalität sein …

Victor Pálsson: Er ist wirklich multi-kulturell. Meine Freundin ist Kanadierin und hat ebenfalls verschieden Wurzeln, insgesamt hat er 8 oder 9 Nationalitäten in seiner DNA. Meine Freundin und er leben in Schweden, und er wächst dreisprachig auf. Englisch, Schwedisch und Isländisch – das ist nicht so schlecht *(lacht)*.

⚜: Wo sieht jemand wie du seine Heimat oder vielleicht auch den Lebensmittelpunkt nach der Karriere?

Victor Pálsson: *(Ohne zu zögern)* In Schweden.

⚜: Warum bist du dir da so sicher?

Victor Pálsson: Schweden war das Land, in dem ich den ersten Teil meiner Karriere hinter mir gelassen habe und große und gute Entscheidungen getroffen habe. Dort habe ich meine Freundin kennengelernt. Schweden war wirklich gut zu mir und ich verbinde fantastische Erinnerungen mit diesem Land. Ich habe mich dort sofort zuhause gefühlt und meine Familie lebt dort.

⚜: Erstmal wird nun Südhessen dein Zuhause sein. Eine Erfahrung, auf die du dich freust?

Victor Pálsson: Definitiv. Ich mag die deutsche Kultur und habe auch schon einige deutsche Städte gesehen. Ich war in Berlin, Hamburg und München. Das Rhein-Main-Gebiet kenne ich noch nicht wirklich, aber ich freue mich darauf, es zu erkunden. Ich möchte Darmstadt und die Umgebung wirklich kennenlernen.

⚜: Zumal du für Darmstadt und die Lilien ein Spitzenteam der Schweiz verlassen und auch auf die KO-Phase in der Europa League verzichtet hast. Trotzdem scheinst du dir in deiner Entscheidung sehr sicher gewesen zu sein ...

Victor Pálsson: Sonst würde ich hier nicht sitzen. Ich habe immer davon geträumt, in Deutschland zu spielen. Ich werde 28 und keiner weiß, ob diese Chance jemals wieder gekommen wäre. Hier hat das Paket einfach gestimmt und ich wollte diesen Schritt unbedingt gehen.

⚜: Eingewöhnungszeit scheinst du ebenfalls nicht zu benötigen ...

Victor Pálsson: Ich fühle mich sehr willkommen, die Kollegen sind fantastisch und ich wusste vorher, welchen Spielstil Darmstadt spielen will. Ich mag diese Art des Fußballs und bislang sind alle Eindrücke sehr positiv.

⚜: Trotzdem gibt es viele Spieler, die zunächst etwas zurückhaltend und abwartend sind, wenn sie zu einem neuen Verein kommen. So scheinst du absolut nicht zu sein ...

„Es geht nur darum, offen und ehrlich zu sein, diese Erfahrung habe ich definitiv gemacht. Da ist es egal, ob man einen Tag oder 5 Jahre in einem Verein spielt."

SPORTVEREIN DARMSTADT 1898 e.V.

ROWE® MOTOR OIL

Mit uns bleibst Du mobil, auch bei Minusgraden!

HIGHTEC SCHMIERSTOFFE
MADE IN GERMANY

KOMPENSIERT CO_2 COMPENSATED

www.rowe.com.de

Victor Pálsson: Ich bin schon so oft zu einem neuen Verein gekommen *(lacht)*. Es geht nur darum, offen und ehrlich zu sein, diese Erfahrung habe ich definitiv gemacht. Da ist es egal, ob man einen Tag oder 5 Jahre in einem Verein spielt.

⚜: Wie sehr fiebert man dann dem ersten Pflichtspiel entgegen?

Victor Pálsson: Ich freue mich sehr auf den Start meiner Reise im deutschen Fußball. Ich freue mich darauf, dem Team zu helfen und den Fußball kennenzulernen, von dem ich immer Teil sein wollte. Es wird ein ganz besonderer Moment für mich werden.

„Ich fühle mich sehr willkommen, die Kollegen sind fantastisch und ich wusste vorher, welchen Spielstil Darmstadt spielen will. Ich mag die Art des Fußballs und bislang sind alle Eindrücke sehr positiv."

„Ich freue mich sehr auf den Start meiner Reise im deutschen Fußball. Ich freue mich darauf, dem Team zu helfen und den Fußball kennenzulernen, von dem ich immer ein Teil sein wollte."

CRAFT TEAMSPORT

NEXT GENERATION

ARE YOU NEXT?

Dann fordere Deinen Katalog unter
WWW.CRAFT-TEAMSPORT.DE
an oder frage bei Deinem Fachhändler nach.

CRAFT
FUNCTIONAL SPORTSWEAR

Statistik

Torhüter	Nr.	Geb-Datum	Einsätze	im Kader	Gespielte Minuten	Ein- /Aus-wechslungen	Gegentore	Vorlagen	Gelb/ Gelb-Rot/Rot
Heuer Fernandes, Daniel	1	13.11.92	18	18	1.620	0/0	33	0	1/0/0
Sattelmaier, Rouven	22	07.08.87	0	0	0	0/0	0	0	0/0/0
Stritzel, Florian	31	31.01.94	0	18	0	0/0	0	0	0/0/0
Galic, Josip	35	25.01.00	0	0	0	0/0	0	0	0/0/0
Grün, Max	38	05.04.87	0	0	0	0/0	0	0	0/0/0
Abwehr	**Nr.**	**Geb-Datum**	**Einsätze**	**im Kader**	**Gespielte Minuten**	**Ein- /Aus-wechslungen**	**Tore**	**Vorlagen**	**Gelb/ Gelb-Rot/Rot**
Franke, Marcel	28	05.04.93	15	15	1.326	0/1	1	0	2/0/0
Höhn, Immanuel	21	23.12.91	10	17	642	3/2	1	0	0/0/0
Holland, Fabian	32	11.07.90	17	17	1.494	0/2	0	3	4/1/0
Sirigu, Sandro	17	07.10.88	12	17	658	5/2	0	0	0/0/0
Rieder, Tim	40	03.09.93	14	17	843	4/4	0	0	2/0/0
Hertner, Sebastian	2	02.05.91	3	12	106	2/0	0	0	0/0/0
Royo, Cameron	39	22.09.00	0	0	0	0/0	0	0	0/0/0
Mittelfeld	**Nr.**	**Geb-Datum**	**Einsätze**	**im Kader**	**Gespielte Minuten**	**Ein- /Aus-wechslungen**	**Tore**	**Vorlagen**	**Gelb/ Gelb-Rot/Rot**
Jones, Joevin	3	03.08.91	18	18	1.440	2/5	2	3	1/0/0
Pálsson, Victor	4	30.04.91	0	0	0	0/0	0	0	0/0/0
Kempe, Tobias	11	27.06.89	17	17	1.517	0/2	6	4	6/0/0
Heller, Marcel	20	12.02.86	17	17	1.508	0/4	2	4	1/0/0
Kamavuaka, Wilson	36	29.03.90	4	12	66	3/1	0	0	1/0/0
Medojevic, Slobodan	5	20.11.90	15	15	1.306	1/3	0	2	1/0/0
Mehlem, Marvin	6	11.09.97	16	18	943	6/8	2	2	1/0/0
Stark, Yannick	25	28.10.90	9	18	526	2/4	0	0	2/0/0
McKinze Gaines, Orrin	27	02.03.98	0	3	0	0/0	0	0	0/0/0
Gündüz, Selim	8	16.05.94	1	1	8	1/0	0	0	0/0/0
Stürmer	**Nr.**	**Geb-Datum**	**0**	**im Kader**	**Gespielte Minuten**	**Ein- /Aus-wechslungen**	**Tore**	**Vorlagen**	**Gelb/ Gelb-Rot/Rot**
Boyd, Terrence	18	16.02.91	10	18	150	9/1	0	0	1/0/0
Dursun, Serdar	19	19.10.91	17	17	1.521	0/4	6	2	3/0/0
Platte, Felix	7	11.02.96	4	4	42	4/0	0	0	0/0/0
Wurtz, Johannes	9	19.06.92	13	16	549	7/6	0	1	1/0/0
Bertram, Sören	23	05.06.91	0	0	0	0/0	0	0	0/0/0
Gelzleichter, Luca	37	20.05.00	0	0	0	0/0	0	0	0/0/0

Unser Gegner: FC St. Pauli

Mögliche Mannschaftsaufstellung:

VEREINSDATEN	
Vereinsname:	FC St. Pauli
Gründungsdatum:	14. Mai 1910
Mitglieder:	27.000
Vereinsfarben:	Braun-Weiß
Anschrift:	Harald-Stender-Platz 1 20359 Hamburg
Stadion:	Millerntor-Stadion
Plätze:	29.546
Schnitt:	29.500

INTERESSANTES

Jeremy Dudziak wurde 2014 mit der deutschen U19-Nationalmannschaft Europameister.

Mats Möller Daehli spielte in der Jugend für Manchester United und ist aktueller Nationalspieler Norwegens.

Ryo Miyaichi debütierte bereits mit 19 Jahren in der A-Nationalmannschaft Japans.

Christopher Buchtmann gewann 2009 die U-17 EM mit der deutschen Nationalmannschaft. Dabei erzielte der Mittelfeldspieler ein Tor und bereitete vier Treffer vor.

REWE.DE

REWE
ERNÄHRUNGSPARTNER
Ernährungspartner
Deutscher Fußball-Bund

STÄRKT DIE ABWEHRKRÄFTE.

REWE wünscht dem SV Darmstadt 98 viel Erfolg beim Spiel gegen den FC St. Pauli.

REWE
DEIN MARKT

Gegner im Fokus
FC St. Pauli

Allgemeines

Nachdem der FC St. Pauli in der vergangenen Saison deutlich unter seinen Möglichkeiten blieb, spielen die Kiezkicker in dieser Spielzeit eine überzeugende Runde. Nach 18 Spieltagen in ihrer bereits 27. Zweitliga-Spielzeit belegt die Mannschaft von Trainer Markus Kauczinski den dritten Platz. Ebendiese Platzierung nimmt der FCSP auch in der ewigen Tabelle der 2. Liga ein, nachdem sie durch den Sieg über die Lilien am 2. Spieltag (2:0) Fortuna Köln überholen konnten.

Kader

Mit Angreifer Henk Veerman und Defensivmann Marvin Knoll haben zwei Sommerneuzugänge großen Anteil am bisherigen Erfolg in dieser Saison. Allerdings müssen die Paulianer bis zum Saisonende auf Veerman verzichten, der 27-Jährige zog sich im letzten Spiel des Jahres 2018 gegen Magdeburg einen Kreuzbandriss zu. Als Ersatz für den Niederländer verpflichtete der Kiezklub einen großen Namen. Der langjährige Frankfurter Torjäger Alex Meier unterschrieb einen Vertrag bis zum Saisonende.

Saisonverlauf und Wintervorbereitung

Sowohl am heimischen Millerntor als auch in fremden Stadien sammelte St. Pauli 17 Punkte in jeweils 9 Partien. Mit 22 Gegentoren stellen die Hanseaten die viertbeste Defensive der Liga, 30 selbst erzielte Treffer bedeuten Platz 5 im Offensivranking. Eine kleine Durstrecke erlebte das Team allein an den Spieltagen 3 bis 5, an denen es drei Niederlagen in Folge setzte. Ansonsten punkteten die Norddeutschen mit großer Regelmäßigkeit und können sich weiterhin Hoffnungen auf den Bundesliga-Aufstieg machen. Genau wie auch der SV 98 schlug der FCSP in der Winterpause seine Zelte in Spanien auf. Nur rund eine Stunde entfernt vom Lilien-Domizil El Saler entfernt, arbeitete St. Pauli in Oliva am Feinschliff. Dort bestritten die Kiezkicker zudem zwei Testspiele. Gegen die Belgier aus Charleroi unterlagen die Braun-Weißen mit 2:3, Drittligist Wehen Wiesbaden konnte mit 3:2 besiegt werden. In der Generalprobe vor der heutigen Begegnung gab es ein torloses Unentschieden gegen Drittligist Uerdingen.

Begegnungen

Nachdem die Lilien zuvor 5 Siege in Folge gegen den FCSP einfahren konnten, unterlagen sie am 2. Spieltag mit 0:2 am Millerntor. Neudecker und Buchtmann trafen damals in der zweiten Hälfte für die Kauczinski-Elf. Insgesamt standen sich beide Teams 14 Mal gegenüber. 7 Spiele konnte der SV 98 für sich entscheiden, 5 Pauli-Erfolge und zwei Unentschieden komplettieren die Bilanz.

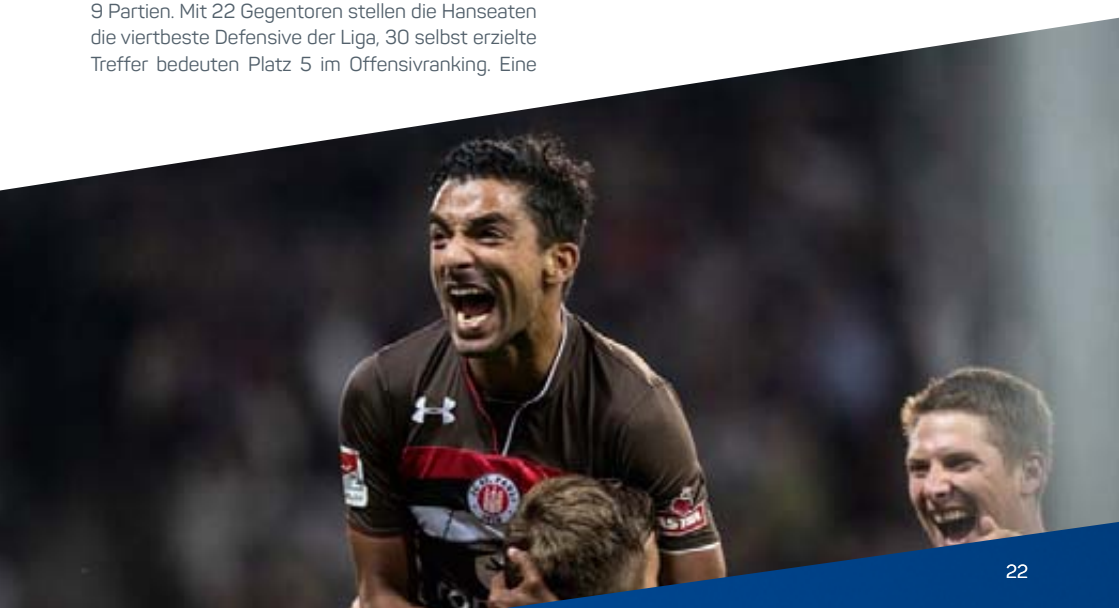

SCHAFZIMMER?

FLATRATE FÜR ÖKOSTROM, INTERNET UND TELEFON.
ENTEGA MACHT DEIN ZUHAUSE KOMPLETT.

3 in 1 Flatrate ab 69,99 €/Monat[1]

Mehr Infos: entega.de/flatrate
06151 4938644 | ENTEGA Points

EINFACH KLIMAFREUNDLICH FÜR ALLE.

entega

[1] **Flatrate:** Der Paketpreis i. H. v. 69,99 €/Monat inkl. MwSt. gilt in der Paketstufe XS mit einer maximalen Verbrauchsobergrenze von 1.300 kWh/Jahr. Weitere verfügbare Paketstufen sind wie folgt definiert: S - 2.400 kWh/Jahr, M - 3.550 kWh/Jahr, L - 4.950 kWh/Jahr und XL - 7.000 kWh/Jahr. Liegt Ihr Verbrauch oberhalb dieser Grenze, erhalten Sie auf Anfrage ein alternatives Angebot. Ausgenommen von der Garantie sind zzgl. zum Festpreis anfallende Einzelverbindungskosten für Sondernummern, Telefonie ins Ausland und Gespräche ins Mobilfunknetz.

Gegnerportrait: Alex Meier

Zurück zu den Wurzeln

Es war ein ungewohntes Bild, das sich den Lilien im spanischen Oliva Nova bot. Während für die Darmstädter das Testspiel gegen 1860 München auf dem Programm stand, absolvierte der FC St. Pauli auf dem Nebenplatz eine Trainingseinheit. Mittendrin: Alex Meier, der Angreifer, der in insgesamt 14 Jahren bei der Frankfurter Eintracht einen Kultstatus erlangte.

Doch mit seinem Wechsel auf den Kiez kehrt Meier auch zu seinen Wurzeln zurück. Am 17. Januar 1983 wurde Meier in Buchholz in der Nordheide, rund 35 Autominuten von Hamburg entfernt, geboren. Im Juli 2001 wechselte der heute 36-Jährige in die U19 des FCSP, bevor er im darauffolgenden Jahr dort auch seinen ersten Profivertrag unterschrieb.

27 Pflichtspiele und 7 Treffer stehen bislang in der Pauli-Bilanz von Meier, der seine Statistik gerne aufbessern würde: „Toreschießen verlernt man nicht", erklärte die neue Nummer 9 im Rahmen seine Vorstellung, bevor er in Bezug auf seine halbjährige Vereinslosigkeit anfügte: „Ich habe ganz normal trainiert, zusätzlich Läufe gemacht. Ich muss jetzt schnell zu 100 Prozent fit werden. Dann will ich St. Pauli helfen und meinen Teil zum Erfolg beitragen."

Meier ist nie ein Mann der großen Worte gewesen, kein Selbstdarsteller oder Sprachrohr. Viel lieber ließ er Taten und besonders Tore sprechen. 137 für die Eintracht brachten ihm dort den Namen Fußballgott ein, zudem gewann er sowohl in der 2. Liga als auch in der Bundesliga die Torjägerkanone. Nun also die Rückkehr in die Hansestadt und zu dem Verein, an den der großgewachsene Zopfträger sehr gerne zurückdenkt: „Ich habe hier den Sprung ins Profigeschäft geschafft. Ich habe den Klub seitdem immer verfolgt und habe in dieser Saison eine absolut positive Entwicklung festgestellt. Ich bin überzeugt, dass wir diesen positiven Weg auch in der Rückserie weitergehen können."

Ob Meier bereits seine vollständige Fitness erreicht hat, werden die ersten Spiele zeigen. Einen konkreten Plan mit seinem neuen Star hat Trainer Markus Kauczinski definitiv: „Ich sehe Alex in der Spitze, aber auch dahinter. Er hat seine Stärken im Abschluss. Wir bekommen einen Angreifer mit sehr viel Erfahrung. Alex verkörpert einen Stürmertypen, den wir so noch nicht im Kader haben. Wir müssen ihn jetzt fit kriegen, sein Torriecher aber wird da sein."

Es scheint zu passen zwischen Meier und dem Kiezklub. Wie gut, das wird sich herausstellen. Meier besitzt einen leistungsbezogenen Vertrag bis Saisonende. Gut möglich, dass sich beide Seiten nach Abschluss der Spielzeit zusammensetzen und eventuell sogar über einen Bundesliga-Vertrag sprechen. St. Paulis Chancen im Aufstiegsrennen sind durch Meier wahrlich nicht gesunken.

Aufwachen und durchstarten

Einstieg für Schüler

Du suchst einen guten Grund, morgens aufzustehen? Mit Menschen kannst du gut umgehen? Aufgaben erledigst du engagiert und verantwortungsvoll? Dann starte mit einer Ausbildung, dem Abiturientenprogramm oder einem dualen Bachelorstudium bei ALDI SÜD. Bei uns erwarten dich ein attraktives Gehalt und gute Entwicklungsmöglichkeiten.

Ausbildung

Dauer: 2 bis 3 Jahre | **Start:** jährlich zum 1. August
Gehalt: 950 Euro/1.050 Euro/1.200 Euro

- Verkäufer und Kaufmann im Einzelhandel
- Kaufmann für Büromanagement
- Fachlagerist und Fachkraft für Lagerlogistik

Duales Bachelorstudium (B. A.)

Dauer: 6 bis 8 Semester | **Start:** jährlich zum Wintersemester
Gehalt: 1.400 Euro/1.600 Euro/1.800 Euro

- BWL Handel

Abiturientenprogramm

Dauer: 3 Jahre | **Start:** jährlich zum 1. August
Gehalt: 1.050 Euro/1.200 Euro/2.400 Euro

Drei Abschlüsse in drei Jahren

- Kaufmann im Einzelhandel
- Ausbildung der Ausbilder
- Geprüfter Handelsfachwirt

Unabhängig von den Texten und Bildern in unserem Recruiting-Materialien betonen wir, dass bei ALDI SÜD alle Menschen gleichermaßen willkommen sind.

Entdecke, was wir gemeinsam erreichen können!
Jetzt bewerben: **karriere.aldi-sued.de**

Tabelle / Statistik / Termine

Gesamttabelle

PL.	VEREIN	SP.	TORE	PKT.
01.	Hamburger SV	18	25:19	37
02.	1. FC Köln	18	47:22	36
03.	FC St. Pauli	18	30:22	34
04.	1. FC Union Berlin	18	27:15	31
05.	Holstein Kiel	18	34:25	30
06.	1. FC Heidenheim	18	30:23	30
07.	SC Paderborn 07	18	42:30	28
08.	VfL Bochum	18	28:23	27
09.	Jahn Regensburg	18	31:28	26
10.	Dynamo Dresden	18	23:27	25
11.	SpVgg Greuther Fürth	18	21:31	24
12.	Erzgebirge Aue	18	25:23	22
13.	**SV Darmstadt 98**	**18**	**23:33**	**19**
14.	Arminia Bielefeld	18	22:28	18
15.	SV Sandhausen	18	18:27	13
16.	MSV Duisburg	18	16:33	13
17.	1. FC Magdeburg	18	20:35	11
18.	FC Ingolstadt 04	18	17:35	10

Aufstiegsplätze
Relegationsplätze
Abstiegsplätze

Die Torjäger der 2. Liga

PL.	SPIELER	VEREIN	TORE
1.	Terodde, Simon	1. FC Köln	22
2.	Hinterseer, Lukas	VfL Bochum	11
2.	Testroet, Pascal	Erzgebirge Aue	11
4.	Klement, Philipp	SC Paderborn 07	10

19. Spieltag

DIENSTAG / 29.01. / 18:30 UHR			
VfL Bochum	–	MSV Duisburg	- : - (- : -)
DIENSTAG / 29.01. / 20:30 UHR			
SV Darmstadt 98	–	FC St. Pauli	- : - (- : -)
SpVgg Greuther Fürth	–	FC Ingolstadt	- : - (- : -)
1. FC Magdeburg	–	FC Erzgebirge Aue	- : - (- : -)
MITTWOCH / 30.01. / 18:30 UHR			
Jahn Regensburg	–	SC Paderborn	- : - (- : -)
MITTWOCH / 30.01. / 20:30 UHR			
Hamburger SV	–	SV Sandhausen	- : - (- : -)
1. FC Heidenheim 1846	–	Holstein Kiel	- : - (- : -)
SG Dynamo Dresden	–	DSC Arminia Bielefeld	- : - (- : -)

20. Spieltag

FREITAG / 01.02. / 18:30 UHR			
MSV Duisburg	–	SV Darmstadt 98	- : - (- : -)
FC Ingolstadt	–	1. FC Magdeburg	- : - (- : -)
SAMSTAG / 02.02. / 13:00 UHR			
DSC Arminia Bielefeld	–	Hamburger SV	- : - (- : -)
1. FC Heidenheim 1846	–	SG Dynamo Dresden	- : - (- : -)
SC Paderborn	–	SpVgg Greuther Fürth	- : - (- : -)
SONNTAG / 03.02. / 13:30 UHR			
Holstein Kiel	–	Jahn Regensburg	- : - (- : -)
SV Sandhausen	–	VfL Bochum	- : - (- : -)
FC Erzgebirge Aue	–	1. FC Köln	- : - (- : -)
MONTAG / 04.02. / 20:30 UHR			
FC St. Pauli	–	1. FC Union Berlin	- : - (- : -)

Stand: 22.01.2019

Catering von A bis Z!

Privat, Business oder Events.

stolz service

Getränke - Catering - Gastronomie

Brunnenstraße 8 • 65428 Rüsselsheim
Telefon 06142/97 42-0 • Telefax 06142/97 42-42

E-Mail: info@stolzservice.de
Internet: www.stolzservice.de

Artikel des Spieltags

Die Gegengerade lebt weiter!

Der Artikel des Spieltags ist die Gegengerade-Textilkollektion, bestehend aus einem Hoodie (59,98 €), sowie je einem Herren- (24,98 €) und Damenshirt (26,98 €) mit coolen Fotoprint-Motiven vom Abschiedsspiel der Gegengerade am 8. Dezember 2018.

Lilienschänke
sports bar
sky Sports Bar
Wir zeigen täglich live Sport: NON STOP
Bundesliga
2.Bundesliga
3.Liga
Formel 1
US Sport
Champions-League
Europa-League
DFB-Pokal
Eishockey
Boxen uvm.
Nieder-Ramstädter Str. 170
64285 Darmstadt
Telefon: 06151 / 159 577 5
Öffnungszeiten:
Mo.-Fr.: 18⁰⁰ - 24⁰⁰ Uhr
Sa.-So.: 13⁰⁰ - 24⁰⁰ Uhr
An Heimspielen ab 11⁰⁰ Uhr
Internet:
E-Mail: info@lilienschänke.de
Internet: www.lilienschänke.de

Offizieller
Top-Sponsor
WIR LILIEN.
AUS TRADITION
ANDERS.
15
MKM
EVENT SHOW TECHNIK
15+1 JAHRE TREU.
MKM-EVENT.DE

VA MAGAZIN

Kostenlos

VORHANG AUF
DAS MAGAZIN

Medienpartner der Lilien seit 2003

Die Vielfalt der Region in einem Magazin

In der November - Ausgabe:

Stabilisator mit Führungsqualitäten
Lilien-Experte Phil Klüh schaut voraus!

Foto: SV 98

AUF gespielt · Lilien

Liebe Lilienfans,

die Tage werden kürzer und die Hinrunde neigt sich schon ihrem Ende zu. So langsam zeigt sich, in welche Richtung es für die Lilien in dieser Saison gehen wird. Gerade in der engen und ausgeglichenen zweiten Liga ist vieles möglich, doch wenn der Blick mittelfristig nach oben gerichtet werden soll, müssen im November Punkte her. Zwar waren die jüngsten Ergebnisse eher ernüchternd, doch es waren oft nur Kleinigkeiten, die den Ausschlag gaben.

Phil Klüh

Man darf durchaus optimistisch sein, dass der SV 98 zeitnah wieder in die Spur kommt. Zudem bietet das Heimspiel gegen Magdeburg eine gute Gelegenheit, um mit einem Erfolgserlebnis in den Monat zu starten.

Euer *Phil*

Stabilisator mit Führungsqualitäten

Obwohl erst seit Sommer im Verein, ist Marcel Franke aus der Startelf der Lilien kaum noch wegzudenken. Der 25-jährige Innenverteidiger, der ein Jahr von Norwich City ausgeliehen ist, überzeugt mit Zweikampfstärke und Mentalität. Im Interview spricht der Dresdner über Erfahrungen im Ausland, die Darmstädter Fans und vieles mehr

PK: Du bist seit dem Sommer hier in Darmstadt und warst vom ersten Spiel an unangefochtener Stammspieler und Leistungsträger. Wie fällt dein persönliches Fazit der ersten Monate aus?
MF: *Ich denke, erstmal ist es wichtig, was wir mit der Mannschaft bisher erreicht haben. Wir sind ganz gut gestartet und haben jetzt die letzten Spiele auch mal auf den Ballon bekommen. Ich denke, mit dem Punkt gegen Regensburg können wir jetzt wieder mit Selbstvertrauen in die nächsten Spiele gehen. Persönlich habe ich jedes Spiel gemacht, aber ich denke gerade in den letzten Wochen, als die Ergebnisse dann nicht mehr so gestimmt haben, waren auch meine Leistungen ausbaufähig. Ich will jetzt natürlich wieder zu dem Standpunkt zurückkommen, den wir in den ersten Spielen hatten.*

PK: Welche Interessen hast du außerhalb des Fußballs? Wie verbringst du deine Freizeit?
MF: *Gerne auch mal mit anderen Sportarten. Ich gehe ins Fitnessstudio oder mal Tennis spielen, unternehme etwas mit Freunden oder gehe ins Kino. Ich studiere nebenbei noch Sportmanagement, da bin ich dann schon genug ausgelastet.*

PK: Du hattest bei deinem Wechsel betont, du würdest dich enorm auf die Fans am Böllenfalltor freuen. Was macht die Atmosphäre hier so besonders?
MF: *Das Stadion ist natürlich erstmal besonders für die Liga. Das Stadion ist immer voll, die Zuschauer stehen immer hinter uns. Auch gerade in den letzten Spielen gegen den HSV oder gegen Bielefeld als es nicht so lief, ist die Unterstützung immer da. In Regensburg war die Unterstützung auch super. Wir können uns immer auf die Zuschauer verlassen und das Stadion hat natürlich ein gewisses Flair. In der zweiten und in der ersten Liga sind die Stadien alle komplett modern und gerade neu gebaut, da ist es natürlich erstmal etwas anderes, wenn du hier in die Kabine kommst. Ich habe ja letztes Jahr ein halbes Jahr in England gespielt, da habe ich genau solche Kabinen und Stadien jedes Spiel vorgefunden, das lieben die Engländer. Deswegen war das jetzt auch nichts wirklich Neues für mich, das geht für mich völlig in Ordnung.*

www.kleinsteuber-immobilien.de
Immobilien-Bewertung von unserer zertifizierten Sachverständigen nach DIN EN ISO17024
40 Jahre 1978 – 2018
KLEINSTEUBER Immobilien GmbH
Donnersbergring 22 · 64295 Darmstadt · Tel. (0 61 51) 3 08 25-0

PK: Du bist durch deine Statur und Größe ein Verteidiger, wie man ihn sich bauen würde. Gab es für dich gar keine andere Möglichkeit, als Innenverteidiger zu werden?
MF: *Da muss ich bis in die D-Jugend zurückgehen, da habe ich mit 12 Jahren noch Stürmer gespielt. Dann ging es aufs Großfeld und jemand kam auf die Idee, mich im zentralen Mittelfeld spielen zu lassen. Später bin ich dann noch etwas größer und breiter geworden, dazu hatte ich dann nicht mehr so viel Lust zu Laufen (lächelt), woraufhin man mich dann noch etwas weiter nach hinten gestellt hat. Das hat dann gut gepasst und jetzt bin ich ja noch ein bisschen größer geworden, von daher passe ich glaube ich schon ganz gut dahinten rein.*

PK: Du hast ein halbes Jahr in England bei Norwich City gespielt. Was hast du aus dieser Zeit mitnehmen können?
MF: *Das war einfach eine Erfahrung, die ich dort gesammelt habe, auch wenn es nur ein halbes Jahr war. Natürlich kann man sich auch hinstellen und sagen, der Franke ist dort gescheitert. Da würde ich auch niemandem widersprechen. Wenn man einen Dreijahresvertrag unterschreibt und dann nur sieben Spiele macht, hat es sportlich sicher nicht so gepasst. Trotzdem habe ich viele neue Leute und eine neue Situation kennengelernt. Die vier Jahre davor habe ich fast jedes Spiel gemacht und war immer Stammspieler, aber das ist eine Erfahrung, die glaube ich jeder Fußballer mal machen muss. In dem Zeitraum musste ich mich hinten anstellen, im Training Gas geben und hoffen, dass meine Chance kommt, die dann leider nicht kam. Dennoch ist es natürlich eine neue Kultur, ich habe mich sprachlich weiterentwickelt, neue Städte und neue Stadien gesehen. Diese englische Art, die Zuschauer, das ist schon eine besondere Erfahrung, die mir keiner mehr nehmen kann, auch wenn es sportlich eben nicht gut lief.*

PK: Was ist im englischen Fußball anders als im deutschen?
MF: *Es geht körperlich schon nochmal anders zur Sache. Taktisch sind wir hier besser geschult, die Mannschaften hier wollen größtenteils Fußball spielen. In England gibt es 3-4 Teams, die einen flachen Spielaufbau bevorzugen, der Rest spielt eben diese klassischen langen Bälle und versucht, sich mit der Körperlichkeit durchzutanken. Es gab dann auch einige Szenen, wo es in Deutschland sicher eine Rote Karte gegeben hätte, in England das Spiel aber laufen gelassen wurde. Im Kraftraum war es auch ganz lustig, als Spieler die 30 cm kleiner sind als ich die gleichen Gewichte gestemmt haben. Da denkt man sich dann, ich mache irgendwas falsch (lacht). Die kriegen das eben von klein auf mitgegeben und werden sozusagen im Kraftraum groß. Im Zweikampf ist die Größe komplett egal, da knallen sich alle voll rein. Das Fußballerische bleibt da dann etwas auf der Strecke. Es gibt immer ein paar Außnahmespieler, wie in meinem Fall bei Norwich zum Beispiel James Maddison, der jetzt bei Leicester und für die englische Nationalmannschaft spielt. Aber fußballerisch würde ich sagen, sind wir in der zweiten Liga hier ein Stückchen weiter.*

Foto: Herbert Krämer

PK: Du hast für einen Innenverteidiger mit der 28 eine recht ungewöhnliche Rückennummer. Was steckt dahinter?
MF: *Die 28 war meine erste Profinummer. Von daher habe ich immer geguckt, dass ich mit der 28 meinen Weg weitergehe. Bis jetzt hat es immer gepasst, aber ansonsten steckt da nichts dahinter.*

PK: Zum Sportlichen: Die Mannschaft ist gut in die Saison gestartet, stand besonders defensiv sehr stabil. Was ist dann passiert?
MF: *Wir haben zu einfache Gegentore bekommen. Es ging so ein bisschen mit Sandhausen los, wie leicht wir da das Gegentor kassiert haben, auch wenn das am Ende noch 1:1 ausgegangen ist. In Dresden war natürlich etwas Pech dabei mit den zwei abgefälschten Treffern, da kannst du dann auswärts auch mal vier Gegentore bekommen. Der Knackpunkt war dann ganz klar das Spiel gegen Bielefeld, wo wir 1:0 führen und in der zweiten Halbzeit eigentlich viel richtig machen, und dann zwei Tore in der Nachspielzeit kassieren. Das hat uns vielleicht auch ein bisschen am Selbstvertrauen gekratzt für die nächsten Partien. In Kiel war dann gefühlt jeder Schuss ein Treffer, da haben wir es dem Gegner aber auch zu leicht gemacht und uns etwas dämlich angestellt. Das haben wir in den ersten Spielen nicht gemacht, da haben wir es hundertprozentig verteidigt. Wenn du das nicht machst, können die Spiele auch schnell mal anders laufen. Das haben wir natürlich zuletzt brutal zu spüren bekommen. In Regensburg lief es schon deutlich besser, da haben wir es in der ersten Halbzeit sehr gut gemacht. Wir müssen vielleicht dann auch mal das zweite Tor nachlegen.*

PK: Wie siehst du deine Rolle in der Mannschaft? Würdest du dich trotz der kurzen Zeit im Verein bereits als Führungsspieler bezeichnen?
MF: *Solche Einschätzungen sind immer schwierig, das sollen lieber andere machen. Ich habe bisher jedes Spiel gemacht, versuche den Mund aufzumachen im Spiel und im Training und da so ein bisschen reinzuwachsen. Ich bin erst drei Monate hier, habe aber auch schon ein paar Spiele gemacht in der zweiten Liga und versuche schon, vorneweg zu gehen. Ob ich damit jetzt ein Führungsspieler bin, sollen andere bewerten.*

PK: Du bist ausgeliehen, die Lilien haben eine Kaufoption. Gibt es schon einen Plan über den Sommer hinaus?
MF: *Die Lilien haben eine Kaufoption. Diese Option kann der Verein ziehen, wenn meine Leistungen stimmen. Wenn ich die Leistung bringe, gehe ich davon aus, dass ich über den Sommer hinaus hierbleiben werde. Aber erstmal muss ich meinen Beitrag auf dem Platz leisten.*

PK: Vielen Dank für das Gespräch.

Gegner-Vorstellung

Zwei Kracher und eine Pflichtaufgabe

Auch wenn im November aufgrund der letzten Länderspielpause des Jahres nur drei Partien für die Lilien anstehen, sind sie doch umso entscheidender für den weiteren Verlauf der Saison. Bevor mit dem Auswärtsspiel in Bochum und dem Besuch des 1. FC Köln zwei schwere Brocken auf die Darmstädter warten, ist ein Sieg im Heimspiel gegen Magdeburg fast schon eine Pflicht, um auch im Hinblick auf die restlichen Spiele des Jahres nicht in Nähe der Abstiegsränge zu überwintern.

Die wohl wichtigste Partie des Monats bestreiten die Lilien direkt zu Beginn. Mit dem **FC Magdeburg** gastiert ein Aufsteiger in Darmstadt **(Sa., 3.11., 13 Uhr)**, der nach den bisherigen Eindrücken bis zum Schluss um den Klassenerhalt kämpfen dürfte. Der Traditionsklub aus dem Osten spielt bisher eigentlich eine durchaus ansehnliche Saison und zeigte sich absolut konkurrenzfähig, ließ im Abschluss aber oft die nötige Konsequenz und Cleverness vermissen. Zwar ist man sehr schwer zu schlagen und spielte bereits sechsmal unentschieden, dafür steht aber auch erst ein einziger Saisonsieg auf der Habenseite des Aufsteigers. Dennoch merkt man,

Fotsetzung nächste Seite

Das infokompletteste Magazin - kostenlos - gibt es an mehr als 950 Stellen

www.vorhang-auf.com

vorhang_auf_da

Vorhangauf_DA

VorhangaufDA

Landskronstr. 74 · 64285 Darmstadt · 0 61 51 - 66 45 13

NICHT DIREKT EIN AUTO, EHER EINE UNABHÄNGIGKEITS-ERKLÄRUNG .

DER LUXUS, NEU ZU DENKEN. DER NEUE AUDI Q8*.

Der neue Audi Q8* gibt Ihnen den Luxus, neue Freiräume zu erobern – auch abseits befestigter Straßen. Agil wie ein Sportwagen, geräumig wie ein Familienauto und dank quattro Technologie in nahezu jedem Gelände zu Hause. Im neuen Audi Q8* können Sie so unterwegs sein, wie Sie wollen. Auf Wunsch mit Allradlenkung für noch mehr Fahrstabilität auf kurvigen Strecken und Wendigkeit in der Stadt. Überzeugen Sie sich auch von seinem exklusivem Design sowie seinem innovativen Anzeige- und Bedienkonzept. Der neue Audi Q8*. Jetzt bei uns bestellbar.

* Kraftstoffverbrauch l/100 km: kombiniert 6,8 – 6,6; CO_2-Emissionen g/km: kombiniert 179 – 172. Angaben zu den Kraftstoffverbräuchen und CO_2-Emissionen sowie Effizienzklassen bei Spannbreiten in Abhängigkeit vom verwendeten Reifen-/Rädersatz.

Alle Angaben basieren auf den Merkmalen des deutschen Marktes.

Ab sofort bei uns bestellbar.

WIESTAUTOHÄUSER

Audi Zentrum Darmstadt

J.Wiest & Söhne GmbH, Hilpertstraße 6, 64295 Darmstadt, Tel.: 0 61 51 / 8 64-2 17, kontakt@wiest-autohaeuser.de, www.audi-partner.de/audi-zentrum-darmstadt

VICTOR PÁLSSON

CRAFT
14
software AG

IM LEBEN GIBT ES ETWAS SCHLIMMERES ALS KEINEN ERFOLG ZU HABEN: DAS IST, NICHTS UNTERNOMMEN ZU HABEN. (Franklin Delano Roosevelt)

Unsere Fälle bestehen nicht aus Paragraphen. Wichtig ist uns der Mensch dahinter. Sie. In schwierigen Lebenslagen unterstützen wir unsere Mandanten, um das bestmögliche Ergebnis zu erzielen. Nicht jeder Fall wird gewonnen, doch Sie können sich sicher sein, dass wir für Sie da sind und für Sie kämpfen. Sollte das Ergebnis auch mal unklar sein, haben wir den Mut voran zu gehen.

www.reuther-goldschmidt.de
kanzlei@reuther-goldschmidt.de

Armin Reuther ✞
Fachanwalt für Verkehrsrecht
Fachanwalt für Versicherungsrecht

Andrea Goldschmidt
Fachanwältin für Arbeitsrecht
Fachanwältin für Sozialrecht

REUTHER & GOLDSCHMIDT
Rechtsanwälte - Fachanwälte

Helfen steht jedem gut!

Ehrenamtliche **Retter** für Darmstadt gesucht!

www.drk-darmstadt-mitte.de

Deutsches Rotes Kreuz
Ortsverein Darmstadt-Mitte

HEAG MOBILO

Alles in Deiner App

Jetzt auch mit Car- und Bike-Sharing

EIN UNTERNEHMEN DER HEAG-GRUPPE

Trainingslager in El Saler

8 Tage, 13 Einheiten und zwei Testspiele haben die Lilien im Trainingslager in Spanien absolviert. Dabei sind natürlcih auch einige Fotos entstanden. Eine kleine Auswahl findet ihr hier.

DARMSTADT
7
PLATE

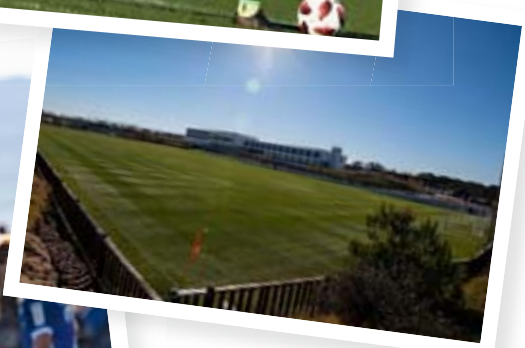

SPORTVEREIN DARMSTADT 1898 e.V.

WIR LILIEN.
AUS TRADITION
ANDERS

Ihr Finanzbüro

FLEER & GERECKE
Alle Finanzthemen unter einem Dach

Baufinanzierungen
Bausparen
Investment

FLEER & GERECKE
Rheinstr. 20
64283 Darmstadt

Stefan Fleer
Bankfachwirt
Telefon: 06151/9698130
Mobil: 0171/3389987

Armin Gerecke
Bankkaufmann
Telefon: 06151/2786340
Mobil: 0170/2957880

FREIRAUM FÜR IDEEN

Lassen auch Sie sich mitreißen und besuchen Sie das WACKERLOFT. Reservierung und Buchung unter 06151 146938 oder über Web.

Was wir tun, tun wir von innen. Den kreativen Freiraum dazu finden auch wir von bauerundguse in unserem WACKERLOFT im charakteristischen 1920er Fabrikambiente. bauerundguse ist die Medienagentur mit eigenem Stil, anders als von anderen gewohnt. Viel Freiraum für neues Denken, starke Ideen, kreative Ergebnisse, feine Konzepte, leckeres Catering, ausgefeilte Präsentationen, moderne Videoproduktionen, sichere Livestreams, intensiver Gedankenaustausch, schöne Drucksachen und anspruchsvolle Fotoshootings.

bauerundguse

Ober-Ramstädter Straße 98 • 64367 Mühltal • Phone: 06151 913053 • Mail: service@bauerundguse.de • www.bauerundguse.de

bauvereinag.de

bauverein AG
darmstadt

In Lincoln zieht die Zukunft ein.

500 neue Wohnungen ab Sommer 2019:
neukunden@bauvereinag.de

Erfolg ist kein Zufall

Elton da Costa Jr., Personal Trainer bei Theresport

THERE SPORT

Ambulante Rehabilitation • Sport • Physiotherapie

Darmstädter Straße 3 b • 64404 Bickenbach
Mina Rees Straße 5 • 64295 Darmstadt

www.theresport.de

Therapie	Reha	Sport

Ein riesengroßes DAnkeschön!

Sonntag, der Dezember 2018 war ein historischer Tag in der Geschichte des SV 98. Die Gegengerade wurde zur Baustelle, der seit Jahren angestrebte Stadionumbau startete. Und der Startschuss fiel auf eine besondere Art und Weise. Wie es in Darmstadt schon so oft der Fall war, packten auch diesmal, als es „galt", – helfende Hände aus jeder Ecke des Stadions an, Ehrenamtler und Profis. Wir bedanken uns herzlich bei allen, die mitgeholfen haben, Dinge für das Weiterleben der Gegengerade an anderen Orten zu sichern!

Bereits vor 9 Uhr waren die ersten Helfer zur Vorbereitung der Aktion am Stadion, bauten auf, markierten die zu rettenden, weil im Vorfeld verkauften, Wellenbrecher und richteten Frühstück zur Stärkung der Fleißigen. Um etwa 9:30 Uhr rückten mehrere Einsatzwagen des THW Darmstadt an und richteten sich für ihre Übung ein: Sicherung von schweren Materialien ...

Eine knappe halbe Stunde später standen weitere etwa 30 Freiwillige vor den Stadiontoren, bewaffnet mit großen und kleinen Flex-Geräten, Kabeltrommeln und Werkzeugkästen. Nach einer kurzen Begrüßung durch die Organisatoren von der FuFa ging es direkt los. Vier „Flex"-Teams gingen den Wellenbrechern an den Kragen und schleppten die abgesägten Stahlrohre Richtung Flutlichtmast. Ein weiteres Team machte sich an die Entnahme der Sitzschalen aus dem Gästebereich, während das THW vor allem im Pufferblock die historischen Wellenbrecher sicherte, die Zaun-Vernetzung abtrennte und sich schließlich auch an die Herauslösung der sicherlich mehrere Zentner schweren Betonstufen machte. Weitere Helfer des Vereins entfernten den Zaun am oberen Ende der Gegengeraden.

Der Fußball-Gott war an diesem Vormittag mal wieder ein Heiner, hatte er doch Petrus offensichtlich angewiesen, mit dem Platzregen bis in den Nachmittag zu warten. So konnten die Helferinnen und Helfer zügig werkeln und waren bis etwa 13 Uhr mit den wesent-

lichen Arbeiten fertig. Die Wellenbrecher fanden ihr Zwischenlager vor der Südtribüne, Sitzschalen und Bruchstücke wurden in Gitterboxen verfrachtet.

Leckere Suppen stärkten die Helfenden zur Mittagszeit – dafür ein herzliches Dankeschön auch dem Team von der Lilienschänke! Gegen 15 Uhr – gerade rechtzeitig zur Abholzeit – kam dann auch der Platzregen … Doch sowohl die Abholenden als auch die Helfenden trotzten den Widrigkeiten. Nass bis auf die Haut wurden alle – aber auch alle Abholwünsche bedient.

Als sich dann der Regen verzogen hatte, wurde das Ausmaß des Tagwerks sichtbar: Die Gegengerade war ohne den oberen Zaun und ohne eine große Zahl der Wellenbrecher zum Torso geworden, die entnommenen Betonstufen weitere Wunden im Gewebe. Ein beinahe trauriger Anblick, der Anfang vom Ende der Gegengeraden. Was uns aber trösten konnte, war, dass es Ehrenamtler und Fans waren, die mit dieser Entnahme vielen Menschen eine Freude machen konnten und die greifbare lebendige Erinnerung an die Gegengerade gesichert haben.

Wir sagen nochmals DAnke an alle Helfenden und freuen uns, dass wir mit Euch diese Aktion stemmen konnten. WIR sind Darmstädter!

Markus Sotirianos

SV Darmstadt nutzt NormaTec® Regenerationssysteme

Anzeige

„Training ist das Wechselspiel von koordinierten und frequentierten Belastungs- und Erholungsphasen der körperlichen Systeme." Das ist eine von vielen Definitionen für das sportliche Training. Das Ziel dabei ist es, durch entsprechende Anpassung im Körper anschließend höhere Leistung zu erbringen. Dieses Ziel erweist sich in der heutigen Zeit mit der sehr hohen Trainingsbelastung und nationalen Spielen als sehr schwer. Für den sportlichen Erfolg müssen alle Möglichkeiten eingesetzt und die Regeneration der Gewebe sowie der Systeme im Körper effektiv unterstützt werden. Daher ist die Regeneration essentiell und maßgeblich entscheidend für den Erfolg der (Spitzen)sportler und somit auch den Erfolg des Vereins.

Es gibt eine Vielzahl von Systemen, die bei der Regeneration Hilfe versprechen. Eine der wirksamsten Möglichkeiten sind die NormaTec® Regenerationssysteme aus den USA. Hierbei handelt es sich um Geräte, die über einen Anpressdruck im Bereich der Beine, Hüfte und Arme vor allem schonend Flüssigkeiten verschieben. Besonders nach körperlichen Belastungen erhöht sich die Konzentration an Schlackenstoffen im Gewebe, wie beispielsweise Laktate. Strukturtrümmer, die sich durch Belastung gebildet haben, sowie verstärkte Flüssigkeitsansammlungen im Bereich der Extremitäten müssen gleichzeitig wieder vom Körper abtransportiert werden.

Durch einen erhöhten Außendruck, der sich von körperfern nach körpernah (bei den Beinteilen durch 5 unterschiedlich ansteuerbare Kammern) aufbaut, werden Flüssigkeiten verschoben. So wird der Körper effektiv in seinen auto-reparativen Aktivitäten unterstützt.

Neben der Verschiebung der Flüssigkeiten werden diese auch verstärkt in das lymphatische und venös System aufgenommen, was wiederum für eine sehr effektive Entsorgung in den unterschiedlichen Geweben führt. Die Reduktion des Gewebevolumens in der Region bewirkt eine Reizsenkung der Spannungsrezeptoren, die für ein angenehmeres Gefühl in den betroffenen Bereichen sorgen. Der Anpressdruck aktiviert gleichzeitig Mechanorezeptoren, die entsprechend Substanzen ausschütten, die folglich die Schmerzweiterleitung reduzieren und somit erlauben, schneller einen neuen positiven Trainingsreiz zu setzen.

Neben der allgemeinen Regeneration werden die „Recovery Systems" auch unterstützend im Bereich Verletzungen und Operationen eingesetzt. Durch die Verletzung oder das Skalpell des Operateurs kommt es u.a. zu Einblutungen mit Volumenzunahme. Auch in solchen Situationen können die Systeme dem Sportler helfen, schneller wieder zurück ins Training und somit zum „Return to play" zu kommen.

Aus diesen Gründen setzt das medizinische Team von SV Darmstadt 98 in seinem ganzheitlichen Therapiekonzept diese Recovery Systeme sehr wirkungsvoll ein. Auch im Trainingslager in Spanien waren die NormaTec Geräte ein wertvoller Begleiter und wurden intensiv zur Regeneration genutzt. Durch den Batteriebetrieb kann die Therapie auch auf Reisen stattfinden, bzw. bei Überlastungen und Verletzungen hat der Spieler seinen „mechanischen Therapeuten" 24 Stunden am Tag – 7 Tage die Woche zur Verfügung.

Im Profisport bereits erprobt – Nutzen auch Sie diese Möglichkeiten!

Weitere Infos auf: www.k-active.com

Der neue VITARA

SUZUKI

Way of Life!

INKLUSIVE

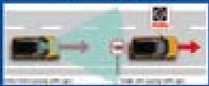

Verkehrszeichenerkennung[7]

Toter Winkel-Warnsystem[8]

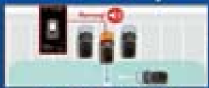

Ausparkassistent[8]

Abbildung zeigt Sonderausstattung

Der NEUE Vitara 1.0 BOOSTERJET, ALLGRIP SELECT Allradantrieb, Comfort, 5 türig, 82 kW/111 PS, 998 ccm

ALLES INKLUSIVE

- Alarmanlage
- Klimaautomatik mit Pollenfilter
- Audio-System (inklusive DAB) mit Smartphone-Anbindung inkl. Bluetooth-Freisprecheinrichtung & Lenkradbedienung[4]
- Spurhaltewarnsystem mit Lenkeingriff[5]
- Dual-Sensor gestützte aktive Bremsunterstützung (DSBS)[6] & Müdigkeitserkennung, Verkehrszeichenerkennung[7]
- LED-Tagfahrlicht & LED Rückleuchten
- Privacy Glass – getönte Scheiben hinten
- Toter Winkel-Warnsystem[8]
- Ausparkassistent[8] (Warnung beim rückwärtigen Ausparken vor querendem Verkehr hinter dem Fahrzeug)
- Bergan- und -abfahrhilfe, Rückfahrkamera
- ALLGRIP SELECT Allradantrieb
- Transport- & Überführungskosten und noch einiges mehr...
- Optional mit Automatikgetriebe +1.500,- Euro

Fahrzeugpreis:	24.449,- €
Unser Aktionsnachlass:[1]	4.459,- €

AKTIONSPREIS:

19.990,- EUR

LEASINGANGEBOT:[2]

Ohne Anzahlung

monatlich nur: **219,- EUR**

Optional mit Versicherungsflat[3] bis zu 4 Jahren:

Jüngster Fahrer bis 23 Jahren:	Jüngster Fahrer ab 24- & bis 33 Jahren:	Jüngster Fahrer ab 34 Jahren:
82,95 EUR monatlich	67,19 EUR monatlich	51,45 EUR monatlich

Kraftstoffverbrauch (VO EG 715/2007):
kombinierter Testzyklus 5,7 l/100 km;
CO_2-Ausstoß: kombinierter Testzyklus 129 g/km

Aktionszeitraum befristet bis 31.03.2019 oder solange der Vorrat reicht. [1]Verbindlicher Aktionsnachlass der Firmen: AVS Suzuki in Darmstadt, Inhaber: Mirko Janovich, Sensfelderweg 35, 64293 Darmstadt und Auto Dörr, Inhaber: Mirko Janovich e.K., Am alten Bahnhof 18, 64395 Brensbach. Nicht mit anderen Suzuki Aktionsangeboten kombinierbar. Gilt nur für Privatkunden. [2]Leasingbeispiel für einen Suzuki Vitara 1.0 Boosterjet, Allgrip SELECT Allradantrieb, Comfort auf Basis des Endpreises in Höhe von 19.990,- Euro, Nettokreditbetrag 19.990,- Euro, Gesamtbetrag 23.024,93 Euro, Anzahlungsbetrag 0,- Euro, effektiver Jahreszins 3,99%, 10.000 km/Jahr Fahrleistung, 60 Monate Laufzeit, 60 Raten à 219,- Euro, Restwert 9.832,13 Euro (kann natürlich weiter finanziert werden), gebundener Sollzins 3,92% p.a., Bonität vorausgesetzt. Leasingart: Restwertleasing. Ein Leasingangebot der Suzuki Leasing – ein Service-Center der COMCO Leasing Service GmbH, Im Teelbruch 106, 45219 Essen. 2/3-Beispiel gem. § 6a Abs. 4 PAngV. [3]Nur für Privatkunden Selbstbeteiligung Teilkasko-/Vollkaskoversicherung 150,-/500,- Euro, BGV-Versicherung AG, Durlacher Allee 56, 76131 Karlsruhe. Pauschal-Tarif inkl. Werkstattbindung an Suzuki Händler. [4]Bluetooth® ist eine eingetragene Marke der Bluetooth SIG, Inc. Bitte beachten Sie, dass nicht alle Smartphones/Tablets mit Apple CarPlay (Apple CarPlay ist eine eingetragene Marke von Apple Inc.) oder Android Auto (Android Auto ist eingetragene Marke von Google Inc.) kompatibel sind. Bitte prüfen Sie ob Ihr Endgerät mit Apple CarPlay oder Android Auto kompatibel ist. Die Nutzung von Apple CarPlay-Apps oder Android Auto Apps erfolgt ausschließlich über Ihr Mobiltelefon. Bitte beachten Sie Ihre vertraglichen Bedingungen in Bezug auf die Daten- und Internetverbindung. [5]Bitte beachten Sie, dass die volle Funktionsfähigkeit des Spurhaltewarnsystems und der Müdigkeitserkennung nicht immer gewährleistet werden kann. Der Fahrer ist für die ordnungsgemäße und sichere Führung des Fahrzeugs im Straßenverkehr verantwortlich. [6]Bitte beachten Sie, dass die volle Funktionsfähigkeit des Dual-Sensor gestützten aktiven Bremssystems nicht immer gewährleistet werden kann. Das System kann Auffahrunfälle verhindern bzw. die Stärke des Aufpralls erheblich minimieren, abhängig von den erkannten Gegenständen, Wetter- und Straßenverhältnissen. Der Fahrer muss deshalb stets aufmerksam sein und selbst eingreifen. [7]Erkennung von Geschwindigkeitsbegrenzungen, Überholverboten und deren Aufhebung. Zusatzhinweisschilder werden inhaltlich nicht erkannt. Es wird lediglich das Vorhandensein eines Zusatzschildes symbolisch angezeigt. Die Anzeige erfolgt im Multifunktionsdisplay. Die Funktion ist bei schlechter Verkehrsschildqualität, schlechten Sicht- und Witterungsverhältnissen eingeschränkt. [8]Bitte beachten Sie, dass die volle Funktionsfähigkeit des Toten Winkel-Warnsystems und des Ausparkassistenten nicht immer gewährleistet werden kann. Der Fahrer ist für die ordnungsgemäße Führung des Fahrzeugs im Straßenverkehr verantwortlich.
***Ergebnisse dazu finden Sie in den Auto Bild Ausgaben: 14/2017 und 11/2018.**

Hessens größter Suzuki Händler - 2x für Sie vor Ort:

BESTE AUTOHÄNDLER · BESTE AUTOHÄNDLER *

AVS
Telefon 06151 - 959590
www.suzuki-darmstadt.de
info@suzuki-darmstadt.de
Inhaber: Mirko Janovich · Sensfelderweg 35 · 64293 Darmstadt

&

Auto Dörr
Telefon 06161 - 480
www.suzuki-odenwald.de
info@suzuki-odenwald.de
Inhaber: Mirko Janovich e.K. · Am alten Bahnhof 18 · 64395 Brensbach

#LilienImNetz

Natürlich sind der SV 98 sowie viele seiner Spieler auch in den sozialen Medien unterwegs und lassen Euch daran teilhaben, was rund um das „Bölle“ so passiert.

Ein paar Schnappschüsse der vergangenen Tage findet Ihr hier & noch viel mehr davon auf unseren sozialen Kanälen.

Facebook:
www.facebook.com/SVDarmstadt1898eV

Twitter:
www.twitter.com/sv98

Instagram:
www.instagram.com/svdarmstadt1898

Youtube:
www.sv98.cc/Lilien_TV

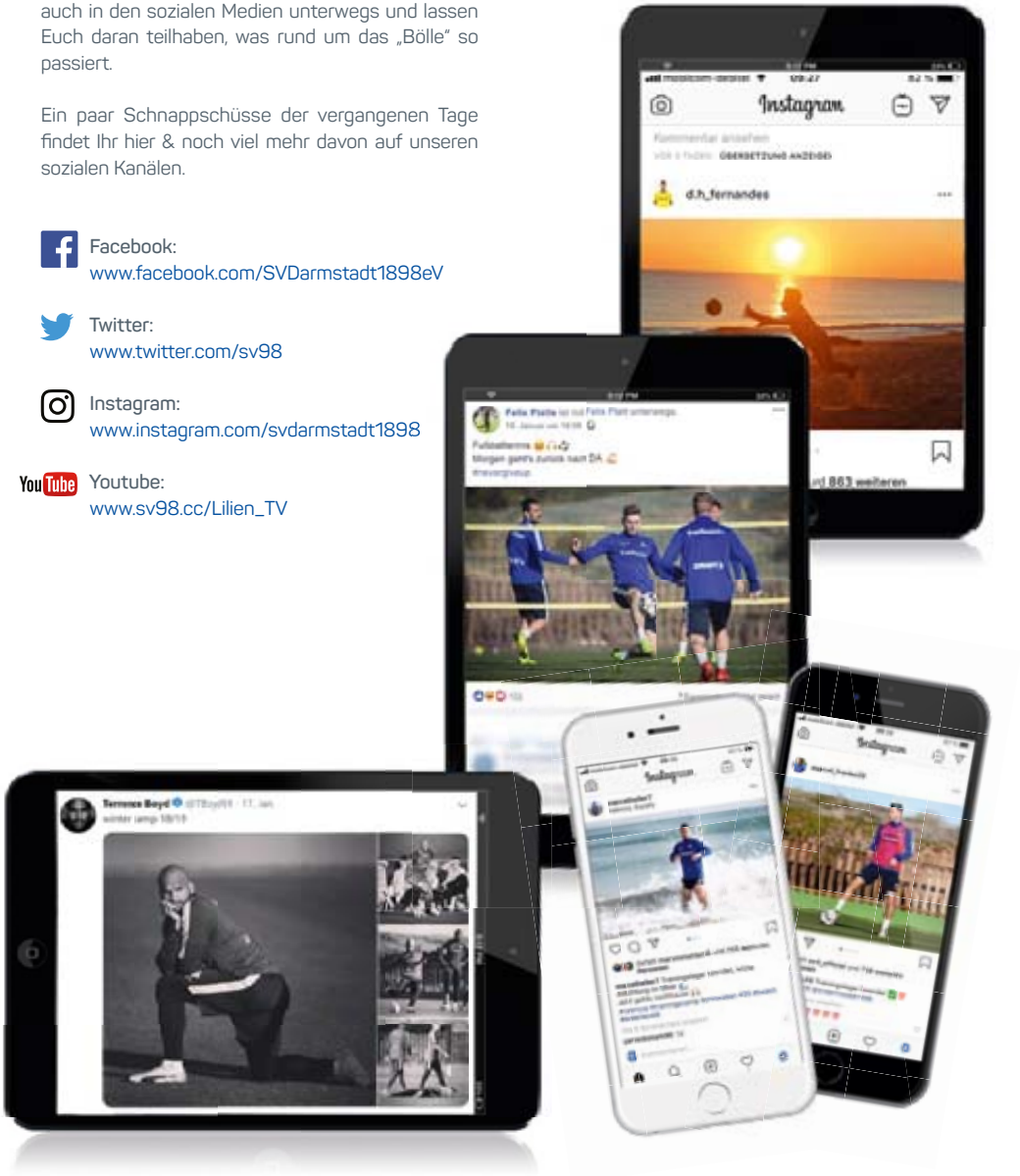

Merck-Lilien-Fußballcamps 2019 mit 10-jährigem Jubiläum

In den zurückliegenden Winterferien in Hessen sind die Merck-Lilien-Fußballcamps erfolgreich in das Campjahr 2019 gestartet. Bei den vier Camps in der Halle der TG 75 Darmstadt und der Firma Merck jagten insgesamt 123 Kinder dem runden Leder hinterher und hatten sichtlich Spaß, ihr fußballerisches Können unter Beweis zu stellen.

Als nächstes stehen die Freiluftcamps in den Osterferien auf dem Programm. Hier machen die Camps, neben den Terminen in Darmstadt, wieder bei den Partnervereinen in Lindenfels, Mörlenbach und Worfelden Station.

Im Sommer feiern die Merck-Lilien-Fußballcamps dann großes Jubiläum, denn die Partnerschaft mit Merck jährt sich dann zum zehnten Mal. Bereits seit 2009 richtet der SV 98 mittlerweile seine Fußballcamps in Kooperation mit der Firma Merck aus. In den vergangenen zehn Jahren wurden so über 180 Fußballcamps mit fast 10.000 teilnehmenden Kindern veranstaltet.

Auch 2019 erwartet die Kinder wieder ein abwechslungsreiches Programm mit neuen Trainingsformen.

Auf dem Plan stehen unter anderem

- Programm an jedem Tag von 10 – 15:30 Uhr
- zweimal täglich Training mit lizenzierten Trainern des SV 98
- individuelle Förderung
- Abnahme des DFB-Fußball-Abzeichens
- Getränke + Obst + Mittagessen inklusive
- komplette Fußballcamp-Trainingsausrüstung (kurze Hose, Stutzen und Trikot) inklusive
- Lilien-Trinkflasche uvm.

Für die Camps in Darmstadt am Merck-Nachwuchsleistungszentrum wird im Jahr 2019 zusätzlich wieder eine Frühbetreuung angeboten (8:30 – 10 Uhr).

Hier alle Termine im Überblick

Osterferien (15.04. – 27.04.2019)
Darmstadt 1:
Montag 15.04. bis Donnerstag 18.04.2019
Worfelden:
Montag 15.04. bis Donnerstag 18.04.2019
Darmstadt 2:
Dienstag 23.04. bis Freitag 26.04.2019
Lindenfels:
Dienstag 23.04. bis Freitag 26.04.2019
Mörlenbach:
Dienstag 23.04. bis Freitag 26.04.2019

Pfingstferien (11.06. – 21.06.2019)
Glashofen:
Dienstag 11.06. bis Donnerstag 13.06.2019
(BW + Bayern)

Sommerferien (01.07. – 09.08.2019)

Darmstadt 1:
Montag 01.07. bis Freitag 05.07.2019
Mitlechtern:
Montag 01.07. bis Freitag 05.07.2019
Darmstadt 2:
Montag 08.07. bis Freitag 12.07.2019
Büblingshausen:
Dienstag 09.07. bis Freitag 12.07.2019
Groß-Zimmern:
Montag 15.07. bis Freitag 19.07.2019
Bensheim:
Montag 15.07. bis Freitag 19.07.2019
Darmstadt 3:
Montag 22.07. bis Freitag 26.07.2019
Reichelsheim:
Montag 22.07. bis Freitag 26.07.2019
Seligenstadt:
Montag 22.07. bis Freitag 26.07.2019
Darmstadt 4:
Montag 29.07. bis Freitag 02.08.2019
Wiesbaden:
Montag 29.07. bis Freitag 02.08.2019
Breuberg/Hainstadt:
Dienstag 30.07. bis Freitag 02.08.2019
Darmstadt 5:
Montag 05.08. bis Freitag 09.08.2019
Hornau:
Montag 05.08. bis Freitag 09.08.2019
(vereinsintern)
Groß-Gerau:
Montag 05.08. bis Freitag 09.08.2019
Ilvesheim:
Dienstag 13.08. bis Freitag 16.08.2019 (BW)
Mainaschaff:
Montag 02.09. bis Freitag 06.09.2019 (Bayern)

Herbstferien (30.09. – 12.10.2019)

Darmstadt 1:
Montag 30.09. bis Freitag 04.10.2019
Bensheim:
Montag 30.09. bis Freitag 04.10.2019
Hattersheim:
Montag 30.09. bis Freitag 04.10.2019
Darmstadt 2:
Montag 07.10. bis Freitag 11.10.2019
Münster:
Montag 07.10. bis Freitag 11.10.2019
Büttelborn:
Montag 07.10. bis Donnerstag 10.10.2019

Anmelden können sich alle Mädchen und Jungen zwischen 6 und 14 Jahren unter:
https://www.sv98.de/home/lilien/merck-lilien-fussballcamps/anmeldung/

Sollten Sie Fragen zu den Camps haben oder möchten Sie mit Ihrem Verein Partner der Merck-Lilien-Fußballcamps werden, wenden Sie sich bitte direkt an uns:

Tel.: 06151 - 97106199
Fax: 06151 - 97106299
E-Mail: fussballcamps@sv98.de

HEDTKE – WIR SIND EIN STARKES TEAM!

- 3 PREMIUM-AUTOMOBILMARKEN
- 20.000 m² PRÄSENTATIONSFLÄCHE
- 85 GESCHULTE MITARBEITER

VOLVO VERTRAGSPARTNER:

Autohaus Hedtke GmbH & Co. KG
Rudolf-Diesel-Straße 42 · 64331 Weiterstadt
Telefon: [06151] 8255-0 · E-Mail: info@hedtke.de

JAGUAR & LAND ROVER VERTRAGSPARTNER:

Hedtke Automobile GmbH
Rudolf-Diesel-Straße 46 · 64331 Weiterstadt
Telefon: [06151] 85066-0 · E-Mail: info-jlr@hedtke.de

AUTOHAUS HEDTKE

/HEDTKE.DE WWW.HEDTKE.DE

LIMITIERTES ANGEBOT BIS 30. AUG.

PT PERSONAL TRAINING LIFESTYLE

PERSONAL-TRAINING
AB **21,50 €**
PRO PERSON*

ZEIT FÜR FAMILIE!

personaltraining-bodyculture.de

PERSONAL TRAINING FÜR DIE GANZE FAMILIE

in 17 Partner-Fitnessstudios in Darmstadt & Umgebug

Ein Rundum-Sport-Paket für alle Familienmitglieder:
Individuelle Trainings-Workouts für Groß und Klein,
Ernährungs-Coachings, individueller Trainingsplan,
EMS Elektro-Stimulationstraining uvm.

Jetzt limitiertes Angebot sichern: Tel. 06151 - 360 57 97, www.lp.bodyculture.de/family oder QR-Code scannen.

*Bei Buchung einer Personal-Trainingsstunde für 86 €; drei weitere Familienmitglieder trainieren kostenlos mit.

RHEIN-MAIN-VERKEHRSVERBUND

RMV

Mit dem **RMV** live **dabei:**

Wir **bringen** Sie **direkt** zum **Spiel.**

Ob mit Bus, S- oder Straßenbahn – mit den Linien des RMV kommen Sie pünktlich zum Anpfiff und nach Spielende auch wieder heim. Mehr Infos unter **www.rmv.de** oder über die **RMV-App**.

RMV-Servicetelefon
069/24 24 80 24

Internet
www.rmv.de

facebook
/RMVdialog

Audi

Never change a winning team:
29 Autohäuser. 8 Marken. 1 Team.

Darmstadt · Alzenau · Aschaffenburg · Babenhausen · Dieburg · Dietzenbach
Eschborn · Frankfurt a. Main · Gießen · Großheubach · Hanau · Höchst/Odw.
Lohr a. Main · Lollar · Marburg · Michelstadt · Neu-Isenburg · Obernburg
Offenbach · Pfungstadt · Rodgau · **www.brass-gruppe.de**

brass

Mein Bölle

„Das war einfach ein krasses Gefühl“

Die Namen:
Lena Blandas mit Mama Kristin Blandas und den Freundinnen Petra und Nathalie Weitsch.

Die Stammplätze:
Wir stehen seit mehreren Jahren auf der Gegengeraden. Manchmal kommt es vor, dass wir uns noch andere Bereiche im Stadion anschauen. Wir wollen aber auch nach Umbau der Gegengerade weiterhin dort bleiben.

Das erste Spiel:
Das war im August 2012 gegen Preußen Münster, damals war ich 11 Jahre alt. Eigentlich hat mich mein Onkel damit angesteckt, ins Stadion zu gehen. Er hat schon immer zusammen mit meinem Vater Fußball geschaut und dann wollte ich auch mal mit. Damals waren die Lilien ja noch in der dritten Liga und wir haben es manchmal auch über das Internet verfolgt.

Die Faszination:
Ich mag es zu sehen, wie die Fans untereinander sind und auch die Beziehung der Fans zur Mannschaft, wie familiär das alles ist. Obwohl die Jungs dann auch erste Liga gespielt haben, haben sie nie vergessen, wo sie eigentlich herkommen – das fand ich echt super!

Der unvergessliche Moment:
Es gab in letzter Zeit wirklich viele Momente, aber was mir immer im Kopf bleiben wird ist einmal das Spiel gegen Bielefeld, die Relegation und der Aufstieg gegen St. Pauli. Da war ich auch im Stadion und es war einfach ein krasses Gefühl. Ich weiß noch wie angespannt ich war. Am Ende war es ja auch so, dass St. Pauli noch in der Liga geblieben ist, darauf hatte ich gehofft. Dann konnten wir alle zusammen feiern, das war echt cool.

Das Stadionritual:
Meine Eltern und ich haben die gleichen Schals und die ziehen wir auch immer an. Vor dem Spiel tippen wir immer untereinander das Ergebnis.

Der Stadionnachbar:
Das ist schwierig zu sagen. Wir sind meistens mehrere Leute, meine Eltern und Freunde von uns. Um uns herum variieren die Leute immer.

Lilien-Vorteil

15% Nachlass

für Mitglieder des SV Darmstadt 98

Gilt für den Ü/F-Preis bei Direktbuchung im Hotel Schliffkopf und Hotel Sonnenhof unter Angabe der Mitgliedsnummer für die Saison 2018/2019.

Familie Fahrner

begrüßt Sie an der

Schwarzwaldhochstraße

SKIZIRKUS UNTERSTMATT

- 930 m über Normal-Null
- Ski-, Snowboardschule und Verleih
- Schneeschuhführungen und Verleih
- 3 Abfahrten, Skilift, Flutlicht, Schirmbar
- geöffnet: Wintersaison

Pisteninfo Tel. +49 7226 296
Skilift Tel. +49 7226 919960
www.unterstmatt.de

- 1.025 m über dem Alltag
- Wohnen auf dem Gipfel
- BergSPA, Hamam, Innen- u. Außenpool
- tägliche Fitness- und Relaxprogramme
- kulinarische Erlebnisse
- basenfasten - die wacker Methode®
- ganzjährig geöffnet

NATIONALPARK-HOTEL SCHLIFFKOPF
WELLNESS · NATUR · GENUSS

Tel. +49 7449 920-0
www.schliffkopf.de

Wellness Hotels & Resorts

SONNENHOF
HOTEL & RESTAURANT

- 215 m über dem Alltag
- Wohnen im Renchtal,
- SonnenSPA, Schwimmbad, Außen-Whirlpool, Salzgrotte, Sauna, Tagungsraum, kulinarische Erlebnisse,
- ganzjährig geöffnet

Ringhotel Sonnenhof · Hauptstr. 51
77794 Lautenbach
Tel. +49 7802 70409-0
www.sonnenhof-lautenbach.de

KNIEBISHÜTTE
mehr als nur einkehren

930 m über Normal-Null · Panoramaterrasse · durchgehend warme Küche mit regionalen Spezialitäten · für private Feierlichkeiten buchbar Hüttenabend mit Musik - jeden 1. Freitag im Monat · ganzjährig geöffnet

Tel. +49 7442 121160 www.kniebishuette.de

TEXTIL DRUCK STEITZ

GEHEN SIE ALS SIEGER VOM PLATZ

Oder zur Arbeit

Ob auf dem Sport- oder am Arbeitsplatz, mit Textildruck Steitz haben Sie garantiert immer das perfekte Outfit.

Seit 1983 sind wir ein zuverlässiger und fairer Partner in den Bereichen **Siebdruck, Digitaldruck, Transfers, Stickerei, Lohnveredelung** und **Textilgroßhandel**.

Von Sportbekleidung für Vereine bis hin zu Gastronomiebekleidung für Firmen, sind wir immer der richtige Ansprechpartner für jegliche Art von **Bekleidung mit oder ohne Veredelung**. **- Überzeugen Sie sich selbst!**

- Komplettdienstleister und Lohnveredeler
- Textilgroßhandel und Textilveredelung
- Über 2.000 m² Produktionsfläche
- Textilsiebdruck
  (ca. 25.000 Druckeinheiten täglich)
- Neuester Maschinenpark
  (z.Zt. 8 Vollautomaten bis 12 Farben)
- Nackenprintmaschinen
  (Ihr Label in neutralen Textilien)
- Fachpersonal für Druck und Grafik
- Motiv- und CI-Entwicklung
- Öko-Tex® Standard 100
- Lieferungen neutral oder in Ihrem Namen
- Sportbekleidung
- Gastronomie-bekleidung
- Workwear
- T-Shirts
- Polohemden
- Sweatshirts
- Kapuzensweats
- Frotteeware
- Warnwesten
- Caps & Mützen
- sowie tausende weitere Artikel

100% QUALITÄT
TEXTILDRUCK AUS DEUTSCHLAND
100% LEISTUNG

SPORTVEREIN DARMSTADT 1898 e.V.
Offizieller Sponsor
WIR LILIEN.
AUS TRADITION ANDERS

TEXTILDRUCK STEITZ GmbH
Gf. Ronald Steitz
Röntgenstraße 6
64291 Darmstadt
Deutschland

KONTAKT
Telefon: 06151 - 36 24 0
Telefax: 06151 - 31 39 69
Email: info@textildruck-steitz.de
Web: www.textildruck-steitz.de

fb.com/textildruckssteitz

Hauptsponsor

software AG

Ausrüster

CRAFT
FUNCTIONAL SPORTSWEAR

Premiumsponsoren

entega

MERCK

PEAK

PFUNGSTÄDTER 1831

ROWE MOTOR OIL

Top-Sponsoren

BAUHAUS
Wenn's gut werden muss.

Hit Radio FFH

KOKE

loop5

MKM
EVENT SHOW TECHNIK

Sparkasse Darmstadt

Sponsoren

Co-Sponsoren

Im Zeichen der Lilie

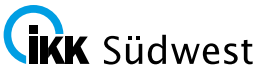

Sponsoren

Sponsoren

Sponsoren

Business-Partner

Sponsoren

Partner der Lilien

#
2isI GmbH

A
ABAXIS Europe GmbH
Abwassertechnik Höhn
Accso - Accelerated Solutions GmbH
activeWeb GmbH
ADF Dienstleistungen GmbH
Agentur Langohr
AHS Antriebstechnik GmbH
AloeVertrieb
Anwaltskanzlei Schwarz & Kollegen
Anwaltskanzlei Till Seitel
AP Südhessen GmbH & Co. KG
Aquanaut Tauchsport-Fachgeschäft GmbH
Architektur Bau Management AL GmbH
ARWA Personaldienstleistungen
aTmos industrielle Lüftungstechnik GmbH
Autohaus Bender & Göttmann GmbH & Co.KG
Autohaus D. Pullmann e.K.
Autohaus Jörg Knöbel
Autohaus Lutz GmbH & Co.KG
Auto-Seeger GmbH
Autovermietung Erich Seeger GmbH

B
Baltz Autoteile
Bau-Cosmos
Benz Haustechnik
Bernds Weinquelle Weinhandel GmbH Vinothek
Best Western Hotel Darmstadt GmbH
Betten- und Raumausstattung Kniess
Bettenhaus Kalbfuss
Blumenhaus Chrysanthem Hoffmann und Hornstein GmbH
Bommarius GmbH & Co. KG
Bormuth GmbH
Boros Automobile
Brandt-Gerdes-Sitzmann Wasserwirtschaft GmbH
BS Bio Service OHG
Burk Consulting GmbH
Büro Kolb und Partner - Planungsbüro Kolb / Hofmann
Buß-Notfallseminare/Fahrschule Buß

C
Car Tec Systems GmbH
Central Apotheke
Charles Holliday GmbH
Citybike GmbH
Computerwelt Softwareentwicklungs GmbH
Consilium & Co GmbH
ConWeaver GmbH
COSYNUS GmbH
Creditreform Darmstadt Skoruppa KG
Crefo Factoring Rhein-Main GmbH & Co. KG
CTL & Ortholabor GmbH

D
Der Regionalblock UG & Co. KG
Dialogminds GmbH & Co. KG
Druckerei Gröb GmbH
DSSD Darmstädter Sicherheitsdienstleistungen GmbH

E
Eichmann GmbH
Eifert & Marscher Steuerberatungsgesellschaft mbH
eigenart mododesign
Elektro Vornoff
Elektro Wargin GmbH
Elektro-Knell GmbH
Elektro-Wilk GmbH
Elpro - Vertrieb elektronischer Bauelemente
Event + Deko Service Bog

F
Fahrschule Heisch
Fernseh-Simandl
FLEXSECURE GmbH
Fliesen-Keramik Wunsch GmbH
Format Darmstadt GmbH
fs architekten

G
Gabele Mietstation GmbH
Gabriele Mayrhofer-Grimm
Garten & Landschaftsbau Säger GmbH
genius gmbh - science & dialogue
Georg Schmidt & Söhne
Gerüstbau Becht
Gerüstbau Schimmer GmbH
Goldschmiede Vogelsang
GOLÜKES INGENIEURE GmbH & Co. KG
Gros und Bauer
Gustav Göckel Maschinenfabrik GmbH

H
HAAG Ingeniuer GmbH - Beratende Ingenieure im Bauween für Objektplanung - Tragwerksplanung - Bauphysik
Hai-Tech Veranstaltungstechnik
Hausbaufähig
Haustechnik GmbH
HavLog Service GmbH & Co. KG
health & media GmbH
Heinrich Weiler GmbH
HMD Elektrik GmbH
Holzberger Natursteine GmbH
Hotel Restaurant Bockshaut
HRV Elektronikbau GmbH

I
IBS Engineering
IMMOIMAGE.DE
Insignion Management Consulting GmbH Niederlassung Frankfurt
Interhyp Geschäftsstelle Darmstadt
Ion2s GmbH
Ipro Porjektgesellschaft mbH

J
J. Feenstra GmbH & Co. KG
Jacobi Battel Weber GmbH
Jäger Direkt | Jäger Fischer GmbH & Co. KG
Jakob Graphic Services GmbH
Jürgen Wolf Kommunikation GmbH

K
Kahrhof Bestattungen GmbH & Co. KG
kalorex GmbH
Kano Stahlbau & Transportgeräte GmbH
Kanzlei im Wasserturm - Steuerberatungs- und Rechtsanwaltskanzlei Anika Reez, Roland Mühlroth & Stefan Keute
Klar Augenoptik
Kleintierpraxis Martin Kniese
Klima-Sanitär-Heizung Markus Knopf
Kompostieranlage Brunnenhof GmbH
König GmbH Kunststoffprodukte
Küchenmeister
Kühnen Fenster + Haustüren GmbH

L
Lange Assekuranz Consulting GmbH
LBS Immobilien GmbH Geschäftsführer
letterei.de GmbH & Co KG
Lipecky Notstromtechnik
LKC Lackier- und Karosserie-Center GmbH
Lothar Skala GmbH

M
Mahr & Schwebel
Malerbetrieb Schmidt GmbH
Malerwerkstätte Böhmer GmbH
Mechatronic AG
Meiknologic GmbH
Menz Sanitär GmbH
Messerschmidt Training
Minova Bad Dipl.-Ing. W. Stallmeier GmbH
Müller´s Motorhomes & Campingworld GmbH

N
NSK GmbH & Co. KG

O
Oldus GmbH
Oui Store Darmstadt

P
Papier + Zeichen Gieselberg
PBM Planungsbüro Mautschke
Pröll + Wittor e.K.
PV Privat-Vermögensverwaltung GmbH

R
R+B Tür und Torautomatik GmbH
RBS + PWW GmbH
Realtec Systems Deutschland GmbH
realtimecomic
reinheimer_systemloesungen GmbH
Reisebüro Gill
Ristorante Vivarium
Rittmannsperger Architekten GmbH
roboplot Hans-J. Seitz e.K.
Rösner Servicewerkstatt

S
S. Müller GmbH
Sanitätshaus Münck GmbH
SCHÄFER & PARTNER Immobilien GmbH
Schäfer GmbH
Schenck Industrie- und Technologiepark GmbH
Schenck Process GmbH
Schneider & Schneider OHG | Restaurant Charlot / Operncafe
Schönig + Domes GmbH & Co. KG
Schornsteinfegermeister | Ralf Heusingfeld
Schreinerei Kolar
Schuhhaus Braband
SENERTEC Center Hessen Süd GmbH
setis GmbH
shoesenkel GmbH
SHP Süd-Hessen-Post GmbH & Co. KG
SK Autodesign & Karosseriebau GmbH
SM Baudekoration GmbH & Co. KG
Sojka GmbH
Solenix Deutschland GmbH
Sowados GmbH
SPAHN BAU GMBH, Hoch- und Tiefbau
Spark5 GmbH
Sportstudio Akuf-Gym GmbH
SR Parkett Darmstadt
STEP & Partner

T
TAXI Funk Darmstadt e.G
Tennis Move
The Green Sheep e.K.
Tomasulo e.K.
Treuge Treuhandgesellschaft mbH und Steuerberatungsgesellschaft
Tüfek Bau GmbH

U
Umbau- und Altbausanierung Kölske

V
Viison GmbH
vinocentral GmbH
Volls Menswear
VON NIDA + PARTNER Versicherungsmakler GmbH
vsonix

W
W. SPAHN, Containerdienst & Baumaschinenverleih
Weiland Hebetechnik GmbH
Werbedruck Petzold GmbH
Whiskykoch
Wohnungsverwaltungs- und Vermietungsgesellschaft mbH
Wolfgang Walter GmbH, Büro komplett

X
XCHANGE TECHNOLOGY GmbH

Y
YPOS Vermögensmanagement GmbH

Z
Zahnarzt Dr. Udo Steinheisser
Zahnarztpraxis Pur:Dental
Zedira GmbH
Zimmermeister Roman Prittwitz
Zior Beratender Ingenieur GmbH
Zweirad Shop Wagner

DasTelefonbuch

Alles in einem

Finden statt suchen:
Von Autowerkstatt bis Zahnarzt.

> Als App, Online und als Buch

Röser Medienhaus Ihr Verlag Das Telefonbuch

Wir wünschen unseren Lilien viel Erfolg für die Saison 2018/2019.

fripa
IHR FRISCHEPARTNER

hilt-griesbaum.de

Regional und schnell.
Vielseitig und frisch.

Wir liefern über 6.000 feinköstliche Lebensmittel an Gastronomie, Hotellerie, Fachhandel und Großverbraucher im gesamten Rhein-Main-Neckar-Raum.

Business-Partner der Lilien.

FRIPA GmbH Neuwiesenfeld 10 64625 Bensheim Fon 06251 8474-0 Fax 06251 8474-98 fripa@frischepartner.de www.frischepartner.de

GOEBEL IMS

Leidenschaft auf und neben dem Platz

GOEBEL IMS, als Hersteller von Sondermaschinen und seit über 160 Jahren Arbeitgeber für Darmstadt und die Region, wünscht den Lilien ein erfolgreiches Abschneiden in der Saison 2018/19.

www.goebel-ims.com

A MEMBER OF IMS TECHNOLOGIES GROUP

Neues von Im Zeichen der Lilie

Weit mehr als 50.000 Euro für den guten Zweck

Seit der Saison 2014/15 sammeln PEAK 98 und der SV 98 an jedem Spieltag für den guten Zweck. In den Heimspielen der aktuellen Saison sind dabei bereits 58.864 Euro zusammengekommen.

Allein 19.536 Euro erbrachte der Verkauf von PEAK-Losen, die an jedem der neun Heimspiele von den Lilienfans erworben werden konnten. Darüber hinaus spendete PEAK 500 Euro für jedes Tor, das der SV 98 in den Begegnungen erzielte und 250 Euro pro Zähler, der nach Schlusspfiff auf das Punktekonto der Darmstädter wanderte. Der SV 98 beteiligte sich ebenfalls mit 250 Euro pro Punkt an der schlussendlichen Gesamtsumme und spendete zudem einen Festbetrag von 1898 Euro pro Spieltag an die jeweilige Organisation bzw. die soziale Einrichtung.

Volker Harr, Vize-Präsident der Lilien, zog ein positives Gesamtfazit: „Mit jedem Euro, der gesammelt und gespendet wird, nähern wir uns dem großen Ziel von 1 Million Euro Spendengeldern. Bisher konnten mit knapp 700.000 Euro mehr als 100 gemeinnützige Vereine und deren Projekte in der Region unterstützt werden. Wir werden die Idee vom sozialen Sponsoring weiter in die 1. und 2. Bundesliga tragen – so wie es sich Axel Dohmann gewünscht hat."

Zudem beteiligten sich auch die Gastvereine aus Paderborn, Sandhausen, Hamburg, Magdeburg und Ingolstadt an den Spieltagsaktionen und spendeten zumeist 500 Euro pro Treffer ihres eigenen Vereins.

Auch im heutigen Heimspiel gegen den FC St. Paul können selbstverständlich wieder Lose für den guten Zweck erworben werden. Der Erlös kommt der Christoph-Graupner-Schule zugute. Eine Schule mit Förderschwerpunkt geistige Entwicklung, die zudem über eine Abteilung für körperliche und motorische Entwicklung verfügt.

top handy
Ihr Online Mobilfunk Partner
> top Fans > top Tarif > top Preise

SPORTVEREIN DARMSTADT 1898 e.V.

WIR LILIEN.
AUS TRADITION
ANDERS

SAISON-HIGHLIGHT: JETZT NOCH MEHR DATENVOLUMEN!

UNSER LILIEN TARIF

- Allnet- & SMS-Flat
  ins dt. Mobilfunk- und Festznetz
- Internet-Flat
  bis zu 50 MBit/s mit Speed-Option
- Neu: 5 GB Datenvolumen
- Bestes Vodafone D-Netz
- Top-Handys ab 1 €

mtl. nur
€ 18,98[1]
KEINE Anschlussgebühr

Holt euch den SV98 Fan Tarif

Top-Angebote auf: www.tophandy.de/lilien-tarif

[1] 24 Monate Mindestlaufzeit (Kündigungsfrist 3 Monate). Basispreis 18,98 €/Mon. Anbieter otelo (Vodafone D-Netz). Anschlussgebühr entfällt. Keine weitere Berechnung von nationalen Standard-Gesprächen, Nationale Standard-SMS 0,09 €/SMS. Keine weitere Berechnung von nationaler paketvermittelter Datenübertragung (APN web.vodafone.de). Da zu einem Datenvolumen von 5GB/Mon. steht eine Bandbreite von max. 21,6 MBit/s oder 50 MBit/s mit Speed-Option danach max. 64 KBit/s zur Verfügung. die Nutzung mit einem Computer sowie VoIP, Peer to Peer u. instant Messaging ist ausgeschlossen. Eine einmalige Anschlussgebühr in Höhe von 39,99 € wird durch Otelo in Rechnung gestellt. Sie können sich darüber über die App „Mein Otelo" die Anschlussgebühr erstatten lassen.

Für alle, die zielsicher sind...
Kruschel, die Kinderzeitung

Die Wochenzeitung für Kinder im Abo.

Kruschel erklärt Kindern die Welt. Die Themen der Woche aus Politik, Wissenschaft, Sport und Gesellschaft – aktuell, für Kinder verständlich aufbereitet und spannend erzählt. Mit Freizeit- und Veranstaltungstipps und vielen unterhaltsamen Aktionen zum Mitmachen.

Jeden Samstag monstermäßig Lesespaß für nur 6,90 € inkl. MwSt.* im Monat.

Jetzt 4 Wochen gratis lesen:

Einfach anrufen
Telefonnummer 06131 484950

Bequem bestellen unter:
kruschel.de/abo

*ggf. abweichende Preise bei Postbelieferung.
Ein Angebot der VRM GmbH & Co. KG, Erich-Dombrowski-Str. 2, 55127 Mainz.

KRUSCHEL
Deine Zeitung

HEAG MOBIBUS

DADINA
Darmstadt-Dieburger Nahverkehrsorganisation

Jetzt durchgängig im 30-Minuten-Takt!

Der AirLiner – Ihr Bus zum Flug

Darmstadt Innenstadt ↔ Flughafen Frankfurt/M.

- Kongresszentrum
- Luisenplatz
- Hauptbahnhof

- Terminal 1
- Terminal 2

Täglich rund 40 Fahrten | Vom Hauptbahnhof zum Terminal 1 in nur 30 Minuten | Große Gepäckfläche | Kostenloses WLAN

Ausgezeichnet als eine der besten ÖPNV-Linien Deutschlands

www.heagmobibus.de

software AG

OB FUSSBALL ODER SOFTWARE,

JUNGE TALENTE SUCHEN WIR ALLE!

Jetzt der
SOFTWARE AG TALENT COMMUNITY
beitreten!

Offizieller Hauptsponsor

WIR LILIEN.
AUS TRADITION ANDERS

www.Software.AG/lilien